

**Gipuzkoako
adinekoen egoitzen** gida

Guía de
residencias de Gipuzkoa
para **personas mayores**

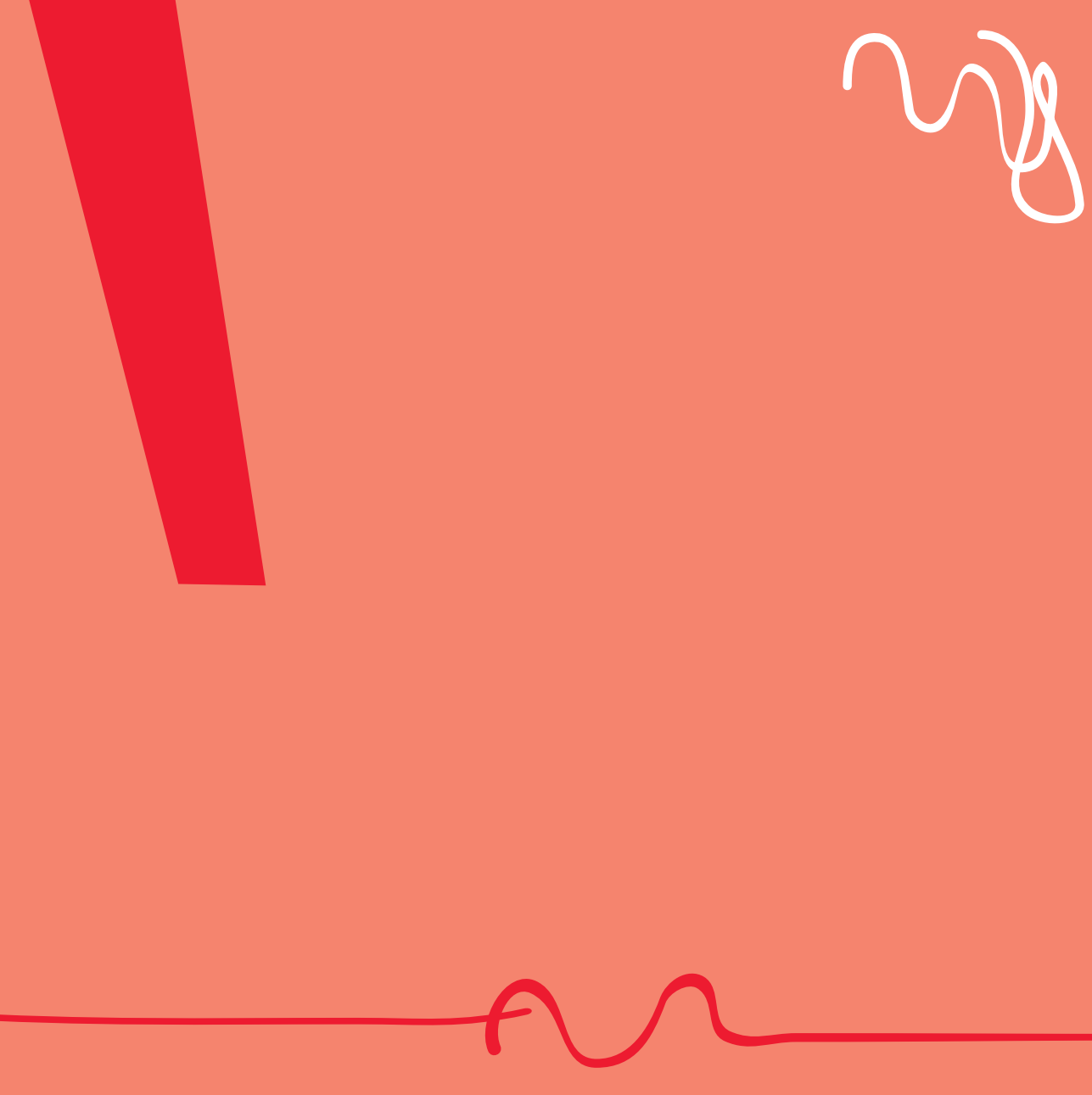

Gipuzkoako Foru Aldundia adineko premiez arduratu da betidanik. Horregatik, gure adineko ezinduak egokiro zaindu nahi ditugulako, behar bezainbeste programa eta zerbitzu eskaintzea da gure lehentasunetako bat.

Zure eskuetan duzun GIDA da horren adibideetako bat. Bertan, GIPIIZKOAKO EGOITZA ZENTRO guztiei buruzko informazioa bildu dugu, horrelako baliabideren baten beharrea dagoenari aukeratzeko laguntzeko.

Adineko pertsona ezinduentzat dira egoitza zentroak, hau da, laguntza behar dutelako edo beste arrazoi batzuegatik beren ohiko bizilekuaren ordeztu besteren bat komeni zaienentzat. Egoitzetan bizileku bat eta otorduak eskaintzen zaizkie adinekoei, baina baita langile espezializatuen laguntza osoa eta pertsonalizatua ere egun osoan.

Egoitza zentroetara joateko, Udaletako Oinarrizko Gizarte Zerbitzuetan egin behar da eskaera. Handik, Gipuzkoako Foru Aldundira igorriko digute zure espedientea.

Argibide gehiago:

GIPIIZKOAKO FORU ALDUNDIA

GIZARTE POLITIKAKO DEPARTAMENTUA

Txara 2 Eraikina, Zarategi Pasealekua, 99

20015 Donostia

Tel: 943 11 25 33 / Faxa: 943 11 26 25

E-maila: info.gizartekintza@gipuzkoa.net

www.gizartepolitika.net

UDALETAKO OINARRIZKO GIZARTE ZERBITZUAK

Desde la Diputación Foral de Gipuzkoa, siempre nos hemos ocupado de las necesidades de las personas mayores. Así, uno de nuestros objetivos prioritarios consiste en ofrecer diversos programas y servicios para atender, de manera adecuada, a las personas mayores dependientes.

Como ejemplo, la realización de la GUÍA que tiene entre sus manos. En ella, reunimos la información de todos los CENTROS RESIDENCIALES DE GIPIIZKOA, con el fin de facilitar la elección de residencia a quien lo desee.

Un centro residencial es un recurso destinado a personas mayores dependientes, que, por sus necesidades de apoyo, u otros motivos, necesitan una alternativa a su vivienda habitual. En él, se ofrece alojamiento y manutención, además de atención integral individual, de forma continua y especializada.

La solicitud para acceder a una plaza residencial debe presentarse en los Servicios Sociales de Base de cada Ayuntamiento. Desde allí, nos remitirán su expediente a la Diputación Foral de Gipuzkoa.

Más información:

DIPUTACIÓN FORAL DE GIPIIZKOA

DEPARTAMENTO DE POLÍTICA SOCIAL

Edificio Txara 2. Pº Zarategi, 99

20015 Donostia - San Sebastián

Tel: 943 11 25 33 / Fax: 943 11 26 25

E-mail: info.gizartekintza@gipuzkoa.net

www.gizartepolitika.net

SERVICIOS SOCIALES DE BASE MUNICIPALES





Gipuzkoako
adinekoen egoitzen gida

Guía de
residencias de Gipuzkoa
para personas mayores

7 DONOSTIA-SAN SEBASTIÁN / DONOSTIALDEA

Andoain ■ Astigarraga ■ Donostia-San Sebastián ■ Hernani
■ Lasarte-Oria

23 BIDASOA-TXINGUDI /OARSOALDEA

Errenteria ■ Hondarribia ■ Irun ■ Oiartzun ■ Pasaia

29 DEBAGOIENA/DEBABARRENA

ALTO DEBA/BAJO DEBA

Aretxabaleta ■ Arrasate-Mondragón ■ Bergara ■ Eibar ■ Elgoibar
■ Eskoriatza ■ Mutriku ■ Oñati ■ Soraluze

37 UROLA GARAIA/ERDIA/KOSTA

UROLA ALTO/MEDIO/COSTA

Aia ■ Azkoitia ■ Azpeitia ■ Legazpi ■ Zarautz ■ Zestoa ■ Zumaia
■ Zumarraga

43 TOLOSALDEA / GOIERRI

Beasain ■ Lazkao ■ Ordizia ■ Segura ■ Tolosa ■ Villabona ■ Zizurkil

Plaza itunduek Gipuzkoako Foru Aldundiko finantzaketa publikoa dute.

Las plazas señaladas como concertadas cuentan con financiación pública de la Diputación Foral de Gipuzkoa.





Gipuzkoako
adinekoen egoitzen gida

Guía de
residencias de Gipuzkoa
para personas mayores

Donostia-San Sebastián / Donostialdea



Donostia-San Sebastián / Donostialdea

SAN JUAN BAUTISTA

Andoain

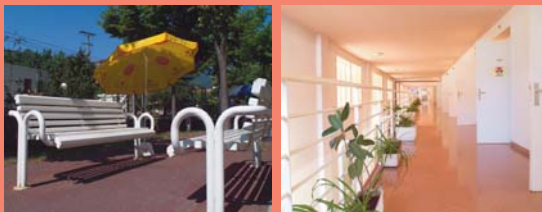

Helbidea / Dirección: Ama Kandida

Etorbidea, 23
20140 Andoain

Tel: 943 59 05 01

Faxa / Fax: 943 59 27 62

E-maila / E-mail: resbautista.and@udal.gipuzkoa.net

Erakunde titularra / Entidad titular:

Andoaingo Udala

Mota / Tipo: Publiko itundua / Pública concertada

Plaza Kopurua / Número de plazas: 97

Arduraduna / Responsable:

María Visitación González Hernantes

UDAL BABESEKO ETXEBIZITZAK

Astigarraga



Helbidea / Dirección: Santio Zeharra, 6

20115 Astigarraga

Tel: 943-335232

Faxa / Fax: 943-335244

E-maila / E-mail: ongintza@astigarraga.net

Erakunde titularra / Entidad titular:

Astigarragako Udala

Mota / Tipo: Publikoa / Pública

Plaza Kopurua / Número de plazas: 12

Arduraduna / Responsable:

Lorena López

Donostia-San Sebastián / Donostialdea

ALAI ETXE

Donostia-San Sebastián



Helbidea / Dirección: Luis Pradera, 43
20015 Donostia - San Sebastián

Tel: 943 40 06 43

Faxa / Fax: 943 40 07 17

E-maila / E-mail: agoikoetxea@biharko.org

Erakunde titularra / Entidad titular:
Gipuzkoako Foru Aldundia

Mota / Tipo: Publiko itundua / Pública concertada

Plaza Kopurua / Número de plazas: 70

Arduraduna / Responsable:
Ainhoa Goikoetxea

**Unitate psikogeriatrikoa 1 / 1 Unidad
psicogeriátrica:** 15 plaza / 15 plazas (laster zabalik
/ próxima apertura)

ALDAKONEA GERONTOLOGIA Z.

Donostia-San Sebastián



Helbidea / Dirección: Konkorrenea, 23
20012 Donostia - San Sebastián

Tel: 943 27 81 00 / 943 27 82 38

Faxa / Fax: 943 32 29 17

E-maila / E-mail: aldako@biharko.org

Erakunde titularra / Entidad titular:
Gipuzkoako Foru Aldundia

Mota / Tipo: Publiko itundua / Pública concertada

Plaza Kopurua / Número de plazas: 108

Arduraduna / Responsable: Eva Graña

**Unitate psikogeriatrikoak 2 / 2 Unidades
psicogeriátricas:** 30 plaza / 30 plazas (laster zabalik
/ próxima apertura)

Donostia-San Sebastián / Donostialdea

ARGI-BERRIA

Donostia-San Sebastián



Helbidea / Dirección: Simona De Lajust, 6
20018 Donostia - San Sebastián

Tel: 943 31 68 72

Faxa / Fax: 943 31 68 65

E-maila / E-mail: argiberria@hotmail.com

Erakunde titularra / Entidad titular:
Residencia Argi-Berria S.L.

Mota / Tipo: Pribatu itundua / Privada concertada

Plaza Kopurua / Número de plazas: 36

Arduraduna / Responsable:

Mercedes Ruiz Barriga

ASPERSO ELKARTEA

Donostia-San Sebastián



Helbidea / Dirección: Iparragirre, 11 - 2º
20001 Donostia - San Sebastián

Tel: 943 32 20 59

Faxa / Fax: 943 32 61 09

E-maila / E-mail: jesus@etxekar.net

Erakunde titularra / Entidad titular:
Asperso Asociación de Personas Solas

Mota / Tipo: Pribatua / Privada

Plaza Kopurua / Número de plazas: 13

Arduraduna / Responsable:

Rosario Bustillo Martret

Donostia-San Sebastián / Donostialdea

BERRA

Donostia-San Sebastián



Helbidea / Dirección: Berratxo Bidea, 2 (B.º Alza)
20010 Donostia - San Sebastián

Tel: 943 35 30 30

Faxa / Fax: 943 35 02 32

E-maila / E-mail: mpaber@mapfre.com

Erakunde titularra / Entidad titular: Quavitaet
Bizi - kalitate, S.L.

Mota / Tipo: Pribatu itundua / Privada concertada

Plaza Kopurua / Número de plazas: 140

Behin behineko egonaldiak / Servicio de estancias temporales

Arduraduna / Responsable: Misael Narros Martín

Unitate psikogeriatrikoa I / I Unidad psicogeriátrica: 20 plaza / 20 plazas

C. GERONTOLÓGICO BERIO

Donostia-San Sebastián



Helbidea / Dirección: Camino José Arteche, 2
20018 Donostia - San Sebastián

Tel: 943 31 10 90

Faxa / Fax: 943 31 10 88

E-maila / E-mail: earteaga@biharko.org

Erakunde titularra / Entidad titular:
Gipuzkoako Foru Aldundia

Mota / Tipo: Publiko itundua / Pública concertada

Plaza Kopurua / Número de plazas: 73

Arduraduna / Responsable:

Eli Arteaga Aizbitarte

Unitate psikogeriatrikoa I / I Unidad psicogeriátrica: 14 plaza / 14 plazas

Donostia-San Sebastián / Donostialdea

C. GERONTOLÓGICO LAMOUROUS

Donostia-San Sebastián



Helbidea / Dirección: Joseba Zubimendi, 1
20015 Donostia - San Sebastián

Tel: 943 32 77 93

Faxa / Fax: 943 29 13 92

E-maila / E-mail: lamourous.direccion@matiaf.net

Erakunde titularra / Entidad titular:

Gerozerlan S.L.

Mota / Tipo: Pribatu itundua / Privada concertada

Plaza Kopurua / Número de plazas: 145

Arduraduna / Responsable:

Raquel Lázaro Estarta

Unitate psikogeriatrikoak / 3 Unidades psicogeriátricas: 30 plaza / 30 plazas

C. SOCIOSANITARIO CRUZ ROJA

Donostia-San Sebastián



Helbidea / Dirección: Matía, 7
20008 Donostia - San Sebastián

Tel: 943 31 66 10

Faxa / Fax: 943 21 80 14

E-maila / E-mail: centrosociosanitario@cruzroja.es

Erakunde titularra / Entidad titular:

Cruz Roja Española

Mota / Tipo: Pribatu itundua / Privada concertada

Plaza Kopurua / Número de plazas: 118

Behin behineko egonaldiak / Servicio de estancias temporales

Arduraduna / Responsable: M^a Ángeles Ibararán

Donostia-San Sebastián / Donostialdea

CLÍNICA SAN IGNACIO

Donostia-San Sebastián



Helbidea / Dirección: Avda. Alcalde José Elósegui, 43
20013 Donostia-San Sebastián

Tel: 943 28 73 00

Faxa / Fax: 943 28 34 90

E-maila / E-mail: sanignacio@facilnet.es

Erakunde titularra / Entidad titular:
Compañía de Servicios Sociales San Ignacio, S.A.

Mota / Tipo: Pribatu itundua / Privada concertada

Plaza Kopurua / Número de plazas: 92

Arduraduna / Responsable: Borja Gómez

ELIZARAN

Donostia-San Sebastián



Helbidea / Dirección: Fermín Calbetón, 19
20003 Donostia - San Sebastián

Tel: 943 42 24 27

Faxa / Fax: 943 42 50 65

E-maila / E-mail: a.orbegozo@matiaf.net

Erakunde titularra / Entidad titular:
Gipuzkoako Foru Aldundia

Mota / Tipo: Pribatua / Privada

Plaza Kopurua / Número de plazas: 10

Arduraduna / Responsable: Ana Orbegozo

Donostia-San Sebastián / Donostialdea

EL JARDÍN DEL AITONA

Donostia-San Sebastián



Helbidea / Dirección: Bera Bera, 135 - Aiete
20009 Donostia - San Sebastián

Tel: 943 21 40 28

Faxa / Fax: 943 46 73 69

Erakunde titularra / Entidad titular:

Jardín del Aitona, S.L.

Mota / Tipo: Pribatua / Privada

Plaza Kopurua / Número de plazas: 16

Arduraduna / Responsable:

María Carmen Zarza / Cristina Gil

HERMANO GARATE

Donostia-San Sebastián

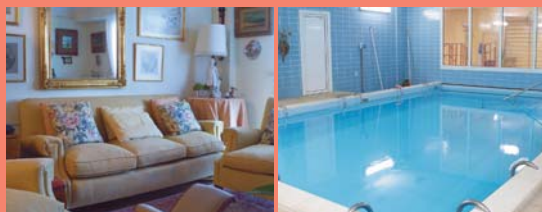

Helbidea / Dirección: Avda. Alcalde José
Elosegui, 43
20013 Donostia - San Sebastián

Tel: 943 28 73 00

Faxa / Fax: 943 28 34 90

E-maila / E-mail: sanignacio@facilnet.es

Erakunde titularra / Entidad titular: Compañía
de Servicios Sociales San Ignacio S.A.

Mota / Tipo: Pribatua / Privada

Plaza Kopurua / Número de plazas: 60

Arduraduna / Responsable: Borja Gómez

Donostia-San Sebastián / Donostialdea

JULIÁN REZOLA

Donostia-San Sebastián



Helbidea / Dirección: Avda. de Zarautz, 123
20018 Donostia - San Sebastián

Tel: 943 31 71 20

Faxa / Fax: 943 31 71 22

E-maila / E-mail: csannino@matiaf.net

Erakunde titularra / Entidad titular:
Matia Fundazioa

Mota / Tipo: Pribatu itundua / Privada concertada

Plaza Kopurua / Número de plazas: 120

Arduraduna / Responsable:

Cinzia Sannino

**Unitate psikogeriatrikoak 3 / 3 Unidades
psicogeriátricas:** 42 plaza / 42 plazas (laster zabalik
/ próxima apertura)

NTRA. SRA. DE LA PAZ

Donostia-San Sebastián



Helbidea / Dirección: Egia, 21
20012 Donostia - San Sebastián

Tel: 943 27 54 23

Faxa / Fax: 943 28 86 28

E-maila / E-mail: residencialapaz@ya.com

Erakunde titularra / Entidad titular: Instituto
Franciscanas Misioneras de la Inmaculada Concepción

Mota / Tipo: Pribatu itundua / Privada concertada

Plaza Kopurua / Número de plazas: 62

Arduraduna / Responsable: Lourdes Bayot

Donostia-San Sebastián / Donostialdea

RICARDO BERMINGHAM

Donostia-San Sebastián

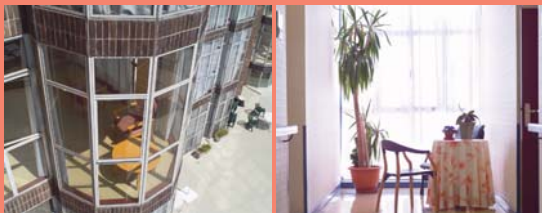

Helbidea / Dirección: Camino de los Pinos, 35
20018 Donostia - San Sebastián

Tel: 943 31 71 00

Faxa / Fax: 943 31 27 01

E-maila / E-mail: mhernandez@matiaf.net

Erakunde titularra / Entidad titular: Matia
Fundazioa

Mota / Tipo: Pribatu itundua / Privada concertada

Plaza Kopurua / Número de plazas: 77

Arduraduna / Responsable: Marian Hernández

SAN JOSÉ DE LA MONTAÑA

Donostia-San Sebastián

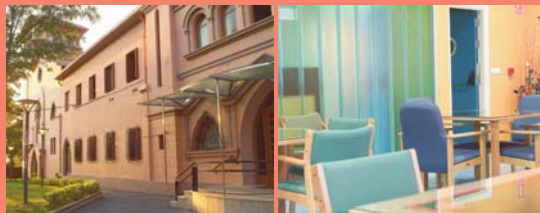

Helbidea / Dirección: Calzada Vieja de
Ategorrieta, 43
20013 Donostia - San Sebastián

Tel: 943 27 08 50

Faxa / Fax: 943 28 95 92

E-maila / E-mail:
residencia@sanjosemon.e.telefonica.net

Erakunde titularra / Entidad titular:
Congregación de Madres de Desamparados y San
José de la Montaña

Mota / Tipo: Pribatu itundua / Privada concertada

Plaza Kopurua / Número de plazas: 55

Arduraduna / Responsable:

M^a Teresa Roig Alana

Donostia-San Sebastián / Donostialdea

SANITAS RESIDENCIAL MIRAMÓN

Donostia-San Sebastián



Helbidea / Dirección: P.º Miramón, 193
20009 Donostia - San Sebastián

Tel: 943 30 93 10

Faxa / Fax: 943 30 93 17

E-maila / E-mail: fcn@sanitasresidencial.com

Erakunde titularra / Entidad titular: Sanitas Residencial País Vasco, S.A.

Mota / Tipo: Pribatu itundua / Privada concertada

Plaza Kopurua / Número de plazas: 150

Behin behineko egonaldiak / Servicio de estancias temporales

Arduraduna / Responsable:

Fernando Carril

Unitate psikogeiatrikoa I / I Unidad psicogerriátrica: 15 plaza / 15 plazas

TXARA 1

Donostia-San Sebastián



Helbidea / Dirección: P.º Zarategi, 100
20015 Donostia - San Sebastián

Tel: 943 32 68 38 / 943 32 65 41

Faxa / Fax: 943 28 39 99

E-maila / E-mail: txara1@matiaf.net

Erakunde titularra / Entidad titular: Gipuzkoako Foru Aldundia

Mota / Tipo: Publiko itundua / Pública concertada

Plaza Kopurua / Número de plazas: 120

Arduraduna / Responsable: Marian Hernández
Mª José Garate

Unitate psikogeriatrikoa I / I Unidad psicogerriátrica: 15 plaza / 15 plazas

Donostia-San Sebastián / Donostialdea

TXARA 2

Donostia-San Sebastián



Helbidea / Dirección: Baratzategi Kalea, 9
20015 Donostia - San Sebastián

Tel: 943 29 26 22

Faxa / Fax: 943 29 36 32

E-maila / E-mail:

lolaizola@biharko.org/soniav@biharko.org

Erakunde titularra / Entidad titular:

Gipuzkoako Foru Aldundia

Mota / Tipo: Publiko itundua / Pública concertada

Plaza Kopurua / Número de plazas: 95

Behin behineko egonaldiak / Servicio de estancias temporales

Arduraduna / Responsable: Sonia Vélez

Unitate psikogeriatrikoa / Unidad psicogeriatrica: 15 plaza / 15 plazas

USANDIZAGA

Donostia-San Sebastián

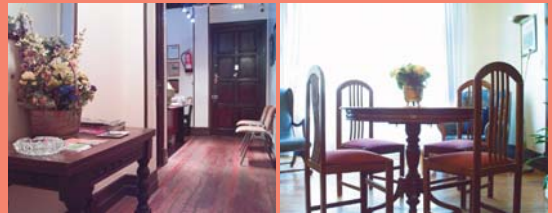

Helbidea / Dirección: Usandizaga, 3 - 2º Dcha.
20002 Donostia - San Sebastián

Tel: 943 32 25 71

Faxa / Fax: 943 32 25 71

Erakunde titularra / Entidad titular:

Residencia Usandizaga, S.L.

Mota / Tipo: Pribatua / Privada

Plaza Kopurua / Número de plazas: 11

Arduraduna / Responsable: Consuelo Riva /
Mikel Zulaika

Donostia-San Sebastián / Donostialdea

VILLA HERMINIA Donostia-San Sebastián



Helbidea / Dirección: Avda. Ategorrieta, 49
20013 Donostia - San Sebastián

Tel: 943 29 21 41

Faxa / Fax: 943 27 44 46

Erakunde titularra / Entidad titular:

Nere Ametsa, S.L.

Mota / Tipo: Pribatua / Privada

Plaza Kopurua / Número de plazas: 20

Arduraduna / Responsable:

Susana Errondosoro

VILLA RESIDENCIAL AITA ETXE Donostia-San Sebastián



Helbidea / Dirección: Intxaurreondo, 40
20015 Donostia - San Sebastián

Tel: 943 27 76 34

Faxa / Fax: 943 27 76 34

E-maila / E-mail: aitaetxe@terra.es

Erakunde titularra / Entidad titular:

Aita Etxe, S.L.

Mota / Tipo: Pribatu itundua / Privada concertada

Plaza Kopurua / Número de plazas: 27

Arduraduna / Responsable:

Belén Gutiérrez Díaz

Donostia-San Sebastián / Donostialdea

VILLA SACRAMENTO Donostia-San Sebastián



Helbidea / Dirección: Camino de Atarizar, 18-20
20013 Donostia - San Sebastián

Tel: 943 32 00 73

Faxa / Fax: 943 27 54 02

E-maila / E-mail: mjtosta@mapfre.com

Erakunde titularra / Entidad titular:
Mapfre / Quavitae Bizi-kalitate, S.L.

Mota / Tipo: Pribatu itundua / Privada concertada

Plaza Kopurua / Número de plazas: 123

Behin behineko egonaldiak / Servicio de estancias temporales

Arduraduna / Responsable:
Misael Narros Martín

VILLA VICTORIA ENEA Donostia-San Sebastián



Helbidea / Dirección: Julimasene, 34
20015 Donostia - San Sebastián

Tel: 943 28 48 11

Faxa / Fax: 943 29 71 33

E-maila / E-mail: info@victoriaenea.com

Erakunde titularra / Entidad titular:
Mendoza Conde, S.L.

Mota / Tipo: Pribatua / Privada

Plaza Kopurua / Número de plazas: 19

Arduraduna / Responsable:
María Victoria Mendoza

Donostia-San Sebastián / Donostialdea

ZORROAGA

Donostia-San Sebastián



Helbidea / Dirección: Alto Zorroaga, 1
20014 Donostia - San Sebastián

Tel: 943 45 18 00

Faxa / Fax: 943 46 02 12

E-maila / E-mail: mm.agirrezabal@zorroaga.com

Erakunde titularra / Entidad titular:

Fundación Patronato Zorroaga

Mota / Tipo: Pribatu itundua / Privada concertada

Plaza Kopurua / Número de plazas: 300

Arduraduna / Responsable:

Mikel Mirena Agirrezabal

SANTA MARÍA MAGDALENA

Hernani



Helbidea / Dirección: Sandiusterrri, 1
20120 Hernani

Tel: 943 33 11 03

Faxa / Fax: 943 55 01 79

E-maila / E-mail: ongintza@hernani.net

Erakunde titularra / Entidad titular:

Patronato Municipal de Salud y Bienestar Social de Hernani

Mota / Tipo: Publiko itundua / Pública concertada

Plaza Kopurua / Número de plazas: 109

Arduraduna / Responsable:

José León Etxart Oiartzabal

Donostia-San Sebastián / Donostialdea

ATSOBAKAR

Lasarte-Oria



Helbidea / Dirección: Atsobakar Etorbidea, s/n
20160 Lasarte - Oria

Tel: 943 36 67 70

Faxa / Fax: 943 36 69 51

E-maila / E-mail: ssociales@lasarteoria.org

Erakunde titularra / Entidad titular:

Lasarte-Oriako Udala

Mota / Tipo: Publiko itundua / Pública concertada

Plaza Kopurua / Número de plazas: 51

Arduraduna / Responsable: Marisa Zubiri



Gipuzkoako
adinekoen egoitzen gida

Guía de
residencias de Gipuzkoa
para **personas mayores**

Bidasoa-Txingudi / Oarsoaldea



Bidasoa-Txingudi / Oarsoaldea

SAN MARKOSENE

Errenteria



Helbidea / Dirección: Ctra. San Marcos, s/n
20100 Errenteria

Tel: 943 34 43 46

Faxa / Fax: 943 34 42 86

E-maila / E-mail:

sanmarkosene@ext.grupogureka.com

Erakunde titularra / Entidad titular:

Gerontológico de Rentería, S.L.

Mota / Tipo: Pribatu itundua / Privada concertada

Plaza Kopurua / Número de plazas: 124

Behin behineko egonaldiak / Servicio de estancias temporales

Arduraduna / Responsable: Esteban Basterretxea

Unitate psikogeriatrikoa I / I Unidad psicogeriátrica: 12 plaza / 12 plazas

SAGRADO CORAZÓN

Errenteria



Helbidea / Dirección: Avda. de Gabierrota, s/n
20100 Errenteria

Tel: 943 52 60 00

Faxa / Fax: 943 52 92 19

E-maila / E-mail: ivillagran@errenteria.info

Erakunde titularra / Entidad titular:

Patronato Municipal Residencia de Ancianos Sagrado Corazón

Mota / Tipo: Pribatu itundua / Privada concertada

Plaza Kopurua / Número de plazas: 128

Arduraduna / Responsable:

Iñaki Villagrán

Unitate psikogeriatrikoa I / I Unidad

psicogeriátrica: 15 plaza / 15 plazas (laster zabalik / próxima apertura)

Bidasoa-Txingudi / Oarsoaldea

SAN GABRIEL

Hondarribia



Helbidea / Dirección: Iparralde, 9
20280 Hondarribia

Tel: 943 64 10 30

Faxa / Fax: 943 64 50 28

E-maila / E-mail: sangabrielegoitza@yahoo.es

Erakunde titularra / Entidad titular:
Fundación Benéfico Particular Residencia San Gabriel

Mota / Tipo: Pribatu itundua / Privada concertada

Plaza Kopurua / Número de plazas: 57

Arduraduna / Responsable:

Susana Gamarra

AMA XANTALEN

Irun



Helbidea / Dirección: Virgen Milagrosa, s/n
20304 Irun

Tel: 943 50 53 94

Faxa / Fax: 943 50 56 32

E-maila / E-mail: mleal.residencia@irun.org

Erakunde titularra / Entidad titular:
Irungo Udala

Mota / Tipo: Publiko itundua / Pública concertada

Plaza Kopurua / Número de plazas: 70

Arduraduna / Responsable:

María Leal

Bidasoa-Txingudi / Oarsoaldea

RESIDENCIA CASER RESIDENCIAL ANAKA

Irun



Helbidea / Dirección: Anaka, 8
20301 Irun

Tel: 943 66 77 80

Faxa / Fax: 943 66 77 81

E-maila / E-mail: anaka@metroces.es

Erakunde titularra / Entidad titular:
Caser Residencial, S.A.U.

Mota / Tipo: Pribatu itundua / Privada concertada

Plaza Kopurua / Número de plazas: 155

Behin behineko egonaldiak / Servicio de estancias temporales

Arduraduna / Responsable: Laura Rodríguez

Unitate psikogeriatrikoa / Unidad psicogeriatrica: 15 plaza / 15 plazas

RESIDENCIA ASISTIDA CRUZ ROJA

Irun



Helbidea / Dirección: Fuenterrabía, 25
20301 Irun

Tel: 943 61 12 03

Faxa / Fax: 943 61 43 80

E-maila / E-mail: crirun@adegi.es

Erakunde titularra / Entidad titular:
Cruz Roja Española

Mota / Tipo: Pribatu itundua / Privada concertada

Plaza Kopurua / Número de plazas: 43

Arduraduna / Responsable: M^a Ángeles Ibararán

Bidasoa-Txingudi / Oarsoaldea

INMACULADA

Irún



Helbidea / Dirección: Juan de Albisu, 5
20302 Irún

Tel: 943 66 76 34

Faxa / Fax: 943 66 76 35

E-maila / E-mail: elaguardia@euskalnet.net

Erakunde titularra / Entidad titular:

Congregación Hermanas Pasionistas de San Pablo de la Cruz

Mota / Tipo: Pribatu itundua / Privada concertada

Plaza Kopurua / Número de plazas: 58

Arduraduna / Responsable:

Elena Laguardia Igiñiz

SERVICIOS BIDASOA TERCERA EDAD

Irún



Helbidea / Dirección: Lope de Irigoien, 15-17,
bajo superior
20301 Irún

Tel: 943 61 87 98

Faxa / Fax: 943 61 24 93

E-maila / E-mail: bidasoat3edad@terra.es

Erakunde titularra / Entidad titular:

Servicios Bidasoa Tercera Edad, S.L.

Mota / Tipo: Pribatua / Privada

Plaza Kopurua / Número de plazas: 15

Arduraduna / Responsable: Carmen Rico García

Bidasoa-Txingudi / Oarsoaldea

PETRA LEKUONA

Oiartzun



Helbidea / Dirección: Iparralde Etorbidea, 13
20180 Oiartzun

Tel: 943 26 10 80

Faxa / Fax: 943 49 20 91

E-maila / E-mail: petralkuona@yahoo.es

Erakunde titularra / Entidad titular: Junta
Local de Beneficencia del Valle de Oiartzun

Mota / Tipo: Pribatu itundua / Privada concertada

Plaza Kopurua / Número de plazas: 66

Arduraduna / Responsable: Begoña Goyalde

PASAIAKO ZAHARREN EGOITZA

Pasaia



Helbidea / Dirección: San Pedro, 42
20110 Pasaia

Tel: 943 39 75 96 / 943 40 40 68

Faxa / Fax: 943 39 60 26

E-maila / E-mail: egoitza@pasaia.net

Erakunde titularra / Entidad titular:
Pasaia Udala

Mota / Tipo: Publiko itundua / Pública concertada

Plaza Kopurua / Número de plazas: 41

Arduraduna / Responsable: Joseba Osés



Gipuzkoako
adinekoen egoitzen gida

Guía de
residencias de Gipuzkoa
para **personas mayores**

Debagoiena / Debabarrena
Alto Deba / Bajo Deba



Debagoiena / Debabarrena

Alto Deba / Bajo Deba

URATS-GAIN

Aretxabaleta



Helbidea / Dirección: Errekabarren, 10
20550 Aretxabaleta

Tel: 943 79 99 11

Faxa / Fax: 943 71 18 64

E-maila / E-mail: uratsgain@aretxabaleta.net

Erakunde titularra / Entidad titular: Fundación
Pública Urats - Gain Zaharren Egoitza

Mota / Tipo: Publiko itundua / Pública concertada

Plaza Kopurua / Número de plazas: 24

Arduraduna / Responsable: Aintzine Mendia

**Unitate psikogeriatrikoa 1 / 1 Unidad
psicogeríátrica:** 15 plaza / 15 plazas (laster zabalik
/ próxima apertura)

UNIDAD RESIDENCIAL BENITO MENNI

Arrasate-Mondragón



Helbidea / Dirección: Gesalibar Auzoa, 15
20509 Arrasate - Mondragón

Tel: 943 79 44 11

Faxa / Fax: 943 79 61 61

E-maila / E-mail: gerencia@aita-menni.org /
eberecibar@aita-menni.org

Erakunde titularra / Entidad titular: Hermanas
Hospitalarias del Sagrado Corazón de Jesús

Mota / Tipo: Pribatu itundua / Privada concertada

Plaza Kopurua / Número de plazas: 35

**Behin behineko egonaldiak / Servicio de
estancias temporales**

Arduraduna / Responsable: Elena Berecibar

**Unitate psikogeriatrikoak 2 / 2 Unidades
psicogeríátricas:** 30 plaza / 30 plazas

Debagoiena / Debabarrena Alto Deba / Bajo Deba

ITURBIDE

Arrasate-Mondragón



Helbidea / Dirección: Zezkaosteta, 11
20500 Arrasate - Mondragón

Tel: 943 79 72 11

Faxa / Fax: 943 79 73 21

E-maila / E-mail: igaritano@arrasate-mondragon.net / iturbide@arrasate-mondragon.net

Erakunde titularra / Entidad titular:

Organismo Autónomo Local Iturbide Egoitza

Mota / Tipo: Pribatu itundua / Privada concertada

Plaza Kopurua / Número de plazas: 98

Arduraduna / Responsable: Iñigo Garitano

MIZPIRUALDE

Bergara



Helbidea / Dirección: Plaza de La Magdalena, 1
20570 Bergara

Tel: 943 76 13 68

Faxa / Fax: 943 76 07 29

E-maila / E-mail: mizpirualde@udal.gipuzkoa.net

Erakunde titularra / Entidad titular: Fundación
Pública Residencia de Ancianos Mizpirualde

Mota / Tipo: Publiko itundua / Pública concertada

Plaza Kopurua / Número de plazas: 115

Arduraduna / Responsable:

Gregorio Iruretagoyena

Debagoiena / Debabarrena

Alto Deba / Bajo Deba

EGOGAIN GERONTOLOGIA Z.

Eibar



Helbidea / Dirección: Legarre, 8
20600 Eibar

Tel: 943 82 00 87

Faxa / Fax: 943 20 09 71

E-maila / E-mail: bgutierrez@gipuzkoa.net

Erakunde titularra / Entidad titular:
Gipuzkoako Foru Aldundia

Mota / Tipo: Publiko itundua / Pública concertada

Plaza Kopurua / Número de plazas: 155

Arduraduna / Responsable: Begoña Gutiérrez

**Unitate psikogeriatrikoa I / I Unidad
psicogeriátrica:** 13 plaza / 13 plazas (laster zabalik
/ próxima apertura)

RESIDENCIA SAN ANDRÉS

Eibar



Helbidea / Dirección: Legarre, 6
20600 Eibar

Tel: 943 20 19 25

Faxa / Fax: 943 82 03 44

E-maila / E-mail: fpsanandres@stl.logiccontrol.es

Erakunde titularra / Entidad titular:
Fundación Pública San Andrés

Mota / Tipo: Publiko itundua / Pública concertada

Plaza Kopurua / Número de plazas: 123

Arduraduna / Responsable: Javier Osa

Debagoiena / Debabarrena

Alto Deba / Bajo Deba

SAN LÁZARO

Elgoibar

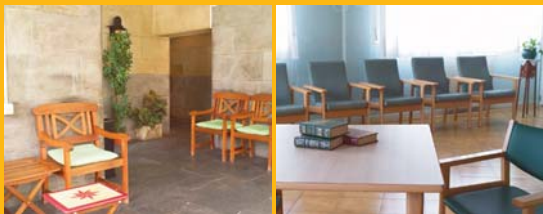

Helbidea / Dirección: Pedro Muguza
Etorbidea, 1
20870 Elgoibar

Tel: 943 74 02 96

Faxa / Fax: 943 74 41 06

E-maila / E-mail: elgoi.egoitza@udal.gipuzkoa.net

Erakunde titularra / Entidad titular:
Fundación Pública Residencia de Ancianos San Lázaro

Mota / Tipo: Publiko itundua / Pública concertada

Plaza Kopurua / Número de plazas: 50

Arduraduna / Responsable:

Begoña Mugerza Oria

NTRA. SRA. DE LAS MERCEDES

Eskoriatza



Helbidea / Dirección: Gastañadui, 24
20540 Eskoriatza

Tel: 943 71 46 57

Faxa / Fax: 943 71 47 16

E-maila / E-mail:
aumutia@residencialamerced.e.telefonica.net

Erakunde titularra / Entidad titular: Junta
Patronal Residencia Nuestra Señora de las Mercedes

Mota / Tipo: Pribatu itundua / Privada concertada

Plaza Kopurua / Número de plazas: 32

Arduraduna / Responsable:

Aitor Urrutia Oihanguren

Debagoiena / Debabarrena

Alto Deba / Bajo Deba

MIKEL DEUNA

Mutriku



Helbidea / Dirección: San Miguel, 3
20830 Mutriku

Tel: 943 60 38 71

Faxa / Fax: 943 60 30 23

E-maila / E-mail: mikeld.egoitza@rsmiguel.com

Erakunde titularra / Entidad titular: Fundación
Mikel Deuna Egoitza

Mota / Tipo: Pribatu itundua / Privada concertada

Plaza Kopurua / Número de plazas: 40

Arduraduna / Responsable:

M^a Ángeles Izuzquiza

SAN MARTÍN

Oñati



Helbidea / Dirección: Marcelino Zelaia, 9
20560 Oñati

Tel: 943 71 64 48

Faxa / Fax: 943 71 60 51

E-maila / E-mail: sanmartinegoitza@oinati.net

Erakunde titularra / Entidad titular:
Fundación Pública San Martín Egoitza

Mota / Tipo: Publiko itundua / Pública concertada

Plaza Kopurua / Número de plazas: 83

Arduraduna / Responsable:

Maite Izagirre Uruzola

**Unitate psikogeriatrikoa I / I Unidad
psicogerítrica:** 15 plaza / 15 plazas

Debagoiena / Debabarrena Alto Deba / Bajo Deba

NTRA. SRA. DE LA MERCED

Soraluze



Helbidea / Dirección: Atxuri, 6

20590 Soraluze

Tel: 943 75 11 36

Faxa / Fax: 943 75 18 00

E-maila / E-mail: merced@euskalnet.net

Erakunde titularra / Entidad titular: Fundación
Asilo Nuestra Señora de la Merced

Mota / Tipo: Pribatu itundua / Privada concertada

Plaza Kopurua / Número de plazas: 44

**Behin behineko egonaldiak / Servicio de
estancias temporales**

Arduraduna / Responsable: Gregoria Vicente





Gipuzkoako
adinekoen egoitzen gida

Guía de
residencias de Gipuzkoa
para **personas mayores**

Urola Garaia / Urola Erdia / Urola Kosta
Alto Urola / Urola Medio / Urola Costa



Urola Garaia / Urola Erdia / Urola Kosta Alto Urola / Urola Medio / Urola Costa

AGERRE

Aia



Helbidea / Dirección: Kurpidea Auzoa, 18. Agerre Baserria
20809 Aia

Tel: 943 83 55 52

Erakunde titularra / Entidad titular:

María Teresa Orbegoza Aramendi

Mota / Tipo: Pribatua / Privada

Plaza Kopurua / Número de plazas: 14

Arduraduna / Responsable:

María Teresa Orbegoza Aramendi

SAN JOSÉ

Azkoitia



Helbidea / Dirección: Alto Santa Cruz, s/n
20720 Azkoitia

Tel: 943 85 13 23

Faxa / Fax: 943 85 24 60

E-maila / E-mail: azkoitia@biharko.org

Erakunde titularra / Entidad titular: Fundación San José Egoitza

Mota / Tipo: Pribatu itundua / Privada concertada

Plaza Kopurua / Número de plazas: 68

Arduraduna / Responsable: Nekane Plazaola

Unitate psikogeriatrikoa I / I Unidad

psicogeriatríca: 15 plaza / 15 plazas

Urola Garaia / Urola Erdia / Urola Kosta Alto Urola / Urola Medio / Urola Costa

FUNDACIÓN RESIDENCIA SAN MARTÍN Azpeitia



Helbidea / Dirección: Hartzubia, 9
20730 Azpeitia

Tel: 943 81 43 50

Faxa / Fax: 943 81 18 79

E-maila / E-mail: manolo@smartin.es

Erakunde titularra / Entidad titular:
Fundación Residencia San Martín

Mota / Tipo: Pribatu itundua / Privada concertada

Plaza Kopurua / Número de plazas: 74

Arduraduna / Responsable:
Manuel Aizbitarte Gereta

FUNDACIÓN RESIDENCIA SANTA CRUZ Legazpi



Helbidea / Dirección: Santa Cruz, 7
20230 Legazpi

Tel: 943 73 00 71

Faxa / Fax: 943 73 01 53

E-maila / E-mail: res.legazpi@gsr.coop

Erakunde titularra / Entidad titular:
Fundación Residencia Santa Cruz

Mota / Tipo: Pribatu itundua / Privada concertada

Plaza Kopurua / Número de plazas: 54

Behin behineko egonaldiak / Servicio de estancias temporales

Arduraduna / Responsable: José Miguel Merino

Unitate psikogeriatrikoa I / I Unidad psicogeriatría: 15 plaza / 15 plazas

Urola Garaia / Urola Erdia / Urola Kosta Alto Urola / Urola Medio / Urola Costa

SANTA ANA

Zarautz



Helbidea / Dirección: San Ignacio, 2
20800 Zarautz

Tel: 943 83 31 50

Faxa / Fax: 943 13 44 10

E-maila / E-mail: santa-ana@santaanaegoitza.com

Erakunde titularra / Entidad titular: Junta de Beneficencia de la Residencia Santa Ana Egoitza

Mota / Tipo: Pribatu itundua / Privada concertada

Plaza Kopurua / Número de plazas: 83

Arduraduna / Responsable: Garbiñe Amutxategi

GISASOLA

Zestoa



Helbidea / Dirección: Toribio Alzaga, 6
20740 Zestoa

Tel: 943 89 70 77

Faxa / Fax: 943 89 70 77

E-maila / E-mail: zestoa@residenciagisasola.com

Erakunde titularra / Entidad titular:
Residencia Gisasola, S.L.

Mota / Tipo: Pribatu itundua / Privada concertada

Plaza Kopurua / Número de plazas: 30

Arduraduna / Responsable: Cristina
Uribetxeberria

Urola Garaia / Urola Erdia / Urola Kosta Alto Urola / Urola Medio / Urola Costa

SAN JUAN

Zestoa

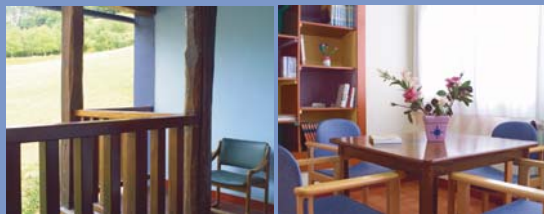

Helbidea / Dirección: San Juan Bidea, 5
20740 Zestoa

Tel: 943 14 70 19 / 943 14 71 32

Faxa / Fax: 943 89 71 58

E-maila / E-mail: sjgoitza@teletel.es /
gizartekintza@zestoa.net

Erakunde titularra / Entidad titular:

Santa Casa de Misericordia de Cestona

Mota / Tipo: Pribatu itundua / Privada concertada

Plaza Kopurua / Número de plazas: 36

Arduraduna / Responsable:

Joseba Illaramendi

SAN JUAN

Zumaia



Helbidea / Dirección: San José, 16
20750 Zumaia

Tel: 943 86 12 73

Faxa / Fax: 943 86 20 04

E-maila / E-mail: zumaia.egoitza@udal.gipuzkoa.net

Erakunde titularra / Entidad titular:

Fundación Pública Residencia San Juan

Mota / Tipo: Publiko itundua / Pública concertada

Plaza Kopurua / Número de plazas: 52

Arduraduna / Responsable:

Arantxa Aizpurua

Urola Garaia / Urola Erdia / Urola Kosta Alto Urola / Urola Medio / Urola Costa

LAMOROUS ARGIXAO

Zumarraga



Helbidea / Dirección: Izazpi Auzoa, 20
20700 Zumarraga

Tel: 943 72 98 48

E-maila / E-mail: argixao.direccion@gerozerlan.net

Erakunde titularra / Entidad titular:

Gipuzkoako Foru Aldundia

Mota / Tipo: Publiko itundua / Pública concertada

Plaza Kopurua / Número de plazas: 115

Arduraduna / Responsable: Javier Quintas

**Unitate psikogeriatrikoak 2 / 2 Unidades
psicogeriátricas:** 30 plaza / 30 plazas

Gipuzkoako
adinekoen egoitzen gida

Guía de
residencias de Gipuzkoa
para personas mayores

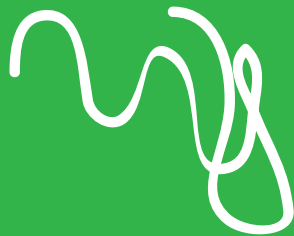

Tolosa / Goierri



Tolosa / Goierri

RESIDENCIA ARANGOITI

Beasain



Helbidea / Dirección: Erauskin Kalea, 9
20200 Beasain

Tel: 943 88 01 56 / 943 88 21 73

Faxa / Fax: 943 88 21 73

E-maila / E-mail: fundacionarangoiti@euskalnet.net

Erakunde titularra / Entidad titular:

Fundación Arangoiti

Mota / Tipo: Pribatu itundua / Privada concertada

Plaza Kopurua / Número de plazas: 62

Arduraduna / Responsable: Aia Arri

Unitate psikogeriatrikoa 1 / 1 Unidad

psicogeriátrica: 15 plaza / 15 plazas (laster zabalik / próxima apertura)

SANITAS RESIDENCIAL TXINDOKI

Lazkao



Helbidea / Dirección: Zubizkitza, 75
20210 Lazkao

Tel: 943 80 55 92

Faxa / Fax: 943 88 52 44

E-maila / E-mail:

txindoki.adm@sanitasresidencial.com

Erakunde titularra / Entidad titular:

Gipuzkoako Foru Aldundia

Mota / Tipo: Pribatu itundua / Privada concertada

Plaza Kopurua / Número de plazas: 108

Arduraduna / Responsable: Joseba Badiola León

Unitate psikogeriatrikoak 3 / 3 Unidades

psicogeriátricas: 36 plaza / 36 plazas

Tolosa / Goierri

SAN JOSÉ Ordizia



Helbidea / Dirección: Egutera, 7
20240 Ordizia

Tel: 943 88 11 19

Faxa / Fax: 943 88 02 24

E-maila / E-mail: sjose.ordizia@udal.gipuzkoa.net

Erakunde titularra / Entidad titular:
Organismo Autónomo Residencia San José de Ordizia

Mota / Tipo: Pribatu itundua / Privada concertada

Plaza Kopurua / Número de plazas: 73

Arduraduna / Responsable: Elisabet Iruin

SAN JUAN ETA MAGDALENA Segura



Helbidea / Dirección: Mayor, 36
20214 Segura

Tel: 943 80 10 08

Faxa / Fax: 943 80 14 25

E-maila / E-mail: res.segura@gsr.coop

Erakunde titularra / Entidad titular: Fundación
San Juan y La Magdalena

Mota / Tipo: Pribatu itundua / Privada concertada

Plaza Kopurua / Número de plazas: 42

Arduraduna / Responsable: Begoña Fernández

Tolosa / Goierri

C. G. SAN COSME Y SAN DAMIÁN

Tolosa



Helbidea / Dirección: Ibarralde, 7
20400 Tolosa

Tel: 943 67 34 66 / 943 67 27 32

Faxa / Fax: 943 67 34 66

E-maila / E-mail: sancosmesl@terra.es

Erakunde titularra / Entidad titular:

Residencia San Cosme y San Damián, S.L.

Mota / Tipo: Pribatu itundua / Privada concertada

Plaza Kopurua / Número de plazas: 46

Arduraduna / Responsable:

Pedro Hueso Abancens

IURREAMENDI

Tolosa



Helbidea / Dirección: Iruña Etorbidea, 6
20400 Tolosa

Tel: 943 67 02 27

Faxa / Fax: 943 67 24 69

E-maila / E-mail: direccion@yurreamendi.com

Erakunde titularra / Entidad titular:

Fundación Pública Iurreamendi

Mota / Tipo: Pribatu itundua / Privada concertada

Plaza Kopurua / Número de plazas: 165

Arduraduna / Responsable: Elena Basagoitia

Tolosa / Goierri

SANTIAGO

Villabona



Helbidea / Dirección: Larrea, s/n
20150 Villabona

Tel: 943 69 11 12

Faxa / Fax: 943 69 33 76

E-maila / E-mail: b.social.vill@udal.gipuzkoa.net

Erakunde titularra / Entidad titular:
Villabonako Udala

Mota / Tipo: Publiko itundua / Pública concertada

Plaza Kopurua / Número de plazas: 32

Arduraduna / Responsable: M^a Jesús Pardo Lojo

FRAISORO GERONTOLOGIA Z.

Zizurkil



Helbidea / Dirección: B.º Elbarrena, s/n
20159 Zizurkil

Tel: 943 69 60 51

Faxa / Fax: 943 69 44 96

E-maila / E-mail: fraisoro@matiaf.net

Erakunde titularra / Entidad titular:
Matia Fundazioa

Mota / Tipo: Pribatu itundua / Privada concertada

Plaza Kopurua / Número de plazas: 85

Arduraduna / Responsable: M^a José Gárate

Unitate psikogeriatrikoak 2 / 2 Unidades psicogeríatricas: 28 plaza / 28 plazas (laster zabalik / próxima apertura)



Laster zabalduko diren egoitzak Próximas aperturas de residencias

GERONTOLÓGICO ALHÓNDIGA

Helbidea / Dirección:

San Juan kalea

20400 **TOLOSA**

Plaza Kopurua / Número de plazas: 93

DEBAGOIENA EGOITZA

Helbidea / Dirección:

Barrio Lausita s/n

20550 **ARETXABALETA**

Plaza Kopurua / Número de plazas: 171

CENTRO GERONTOLÓGICO DE ZUMAIA

Helbidea / Dirección:

C-22 de la U.E. 1 del Sector 2

20750 **ZUMAIA**

Plaza Kopurua / Número de plazas: 108

