

# Gipuzkoako adinekoen eguneko zentroen gida

Guía de

centros de día de Gipuzkoa

para **personas mayores**



Gipuzkoako Foru Aldundia adineko premiez arduratu da betidanik. Horregatik, gure adineko ezinduak egokiro zaindu nahi ditugulako, behar bezainbeste programa eta zerbitzu eskaintzea da gure lehentasunetako bat.

Zure eskuetan duzun GIDA da horren adibideetako bat. Bertan, **GIPUZKOAKO EGUNEKO ZENTRO** guztiei buruzko informazioa bildu dugu, horrelako baliabideren baten beharrea dagoenari aukeratzeko laguntzeko.

Beren familiekin bizi diren adinekoentzat dira eguneko zentroak. Baliabide horri esker, izan ere, beren eginkizun pertsonalak eta profesionalak utzi gabe adinekoa zaindu dezakete etxeok. Zentro horietan, beste aldetik, laguntza osoa eta personalizatua eskaintzen da eta hainbat jarduera egiteko aukera eskaintzen da, bertaritzen direnek beren gaitasunak indarberritu ditzaten nahi baita.

Eguneko zentroetara joateko, Udaletako Oinarrizko Gizarte Zerbitzuetan egin behar da eskaera. Handik, Gipuzkoako Foru Aldundira igorriko digute zure espediente.

Argibide gehiago:

### **GIPUZKOAKO FORU ALDUNDIA**

GIZARTE POLITIKAKO DEPARTAMENTUA

Txara 2 Eraikina, Zarategi Pasealekua, 99  
20015 Donostia

Tel: 943 11 25 33 / Faxa: 943 11 26 25

E-maila: [info.gizartekintza@gipuzkoa.net](mailto:info.gizartekintza@gipuzkoa.net) /

[www.gizartepolitika.net](http://www.gizartepolitika.net)

UDALETAKO OINARRIZKO GIZARTE ZERBITZUAK

Desde la Diputación Foral de Gipuzkoa, siempre nos hemos ocupado de las necesidades de las personas mayores. Así, uno de nuestros objetivos prioritarios consiste en ofrecer diversos programas y servicios para atender, de manera adecuada, a las personas mayores dependientes.

Como ejemplo, la realización de esta GUÍA que tiene entre sus manos. En ella, reunimos la información de todos los CENTROS DE DÍA DE GIPUZKOA, con el fin de facilitar la elección de este tipo de recurso a quien lo desee.

Los centros de día se dirigen a personas mayores, que residen con su familia. De esta forma, ésta puede compaginar sus actividades personales y profesionales cotidianas, con el cuidado de la persona mayor. En estos centros, se ofrece una atención integral personalizada y la posibilidad de realizar diversas actividades, para potenciar las capacidades de las personas que acuden a ellos.

La solicitud para acceder a un centro de día debe presentarse en los Servicios Sociales de Base de cada Ayuntamiento. Desde allí, nos remitirán su expediente a la Diputación Foral de Gipuzkoa.

Más información:

### **DIPUTACIÓN FORAL DE GIPUZKOA**

DEPARTAMENTO DE POLÍTICA SOCIAL

Edificio Txara 2. Pº Zarategi, 99  
20015 Donostia - San Sebastián

Tel: 943 11 25 33 / Fax: 943 11 26 25

E-mail: [info.gizartekintza@gipuzkoa.net](mailto:info.gizartekintza@gipuzkoa.net) /

[www.gizartepolitika.net](http://www.gizartepolitika.net)

SERVICIOS SOCIALES DE BASE MUNICIPALES





# Gipuzkoako adinekoen eguneko zentroyen gida

Guía de  
centros de día de Gipuzkoa  
para **personas mayores**

- 7 DONOSTIA-SAN SEBASTIÁN / DONOSTIALDEA**  
Andoain ■ Donostia-San Sebastián ■ Hernani ■ Lasarte-Oria  
■ Usurbil
- 17 BIDASOA-TXINGUDI /OARSOALDEA**  
Errenteria ■ Hondarribia ■ Irun ■ Oiartzun ■ Pasaia
- 23 DEBAGOIENA/DEBABARRENA**  
**ALTO DEBA/BAJO DEBA**  
Antzuola ■ Arrasate-Mondragón ■ Bergara ■ Deba ■ Eibar ■ Elgeta  
■ Elgoibar ■ Eskoriatza ■ Mendaro ■ Oñati
- 29 UROLA GARAIA/ERDIA/KOSTA**  
**UROLA ALTO/MEDIO/COSTA**  
Aia ■ Azkoitia ■ Azpeitia ■ Errezil ■ Getaria ■ Legazpi ■ Orío  
■ Urretxu ■ Zarautz ■ Zestoa ■ Zumaia ■ Zumarraga
- 37 TOLOSALDEA / GOIERRI**  
Beasain ■ Berastegi ■ Bidegoian ■ Idiazabal ■ Lazkao ■ Tolosa  
■ Villabona ■ Zegama ■ Zizurkil

**Asteburuko zerbitzua eskaintzen duten zentroek, eskatutako gutxieneko plaza kopuruaren arabera eskaintzen dute.** / Los centros que ofertan servicio de fin de semana, lo hacen a partir de un número mínimo de plazas demandadas.

**Plaza itunduek Gipuzkoako Foru Aldundiko finantzaketa publikoa dute.** / Las plazas señaladas como concertadas cuentan con financiación pública de la Diputación Foral de Gipuzkoa.



Gipuzkoako adinekoen  
eguneko zentron gida

Guía de  
centros de día de Gipuzkoa  
para **personas mayores**



## Donostia-San Sebastián / Donostialdea



# Donostia-San Sebastián / Donostialdea

## PAKELEKU

### Andoain



**Helbidea / Dirección:** Pío Baroja, 1-B  
20140 Andoain

**Tel:** 943 30 43 43

**Faxa / Fax:** 943 30 42 22

**E-maila / E-mail:** molaizola@andoain.org

**Erakunde titularra / Entidad titular:**  
Andoaingo Udala

**Mota / Tipo:** Publiko itundua / Público concertado

**Plaza Kopurua / Número de plazas:** 33

**Asteburuko zerbitzua / Servicio de fin de semana**

**Arduraduna / Responsable:**  
Mila Olaizola, Ana Sanz

## ALDAKONEA

### Donostia-San Sebastián



**Helbidea / Dirección:** Konkorrenea, 23  
20012 Donostia - San Sebastián

**Tel:** 943 27 81 00 / 943 27 82 38

**Faxa / Fax:** 943 32 29 17

**E-maila / E-mail:** aldako@biharko.org

**Erakunde titularra / Entidad titular:**  
Gipuzkoako Foru Aldundia

**Mota / Tipo:** Publiko itundua / Público concertado

**Plaza Kopurua / Número de plazas:** 31

**Arduraduna / Responsable:**  
Eva Graña

# Donostia-San Sebastián / Donostialdea

## AMARA ENE

### Donostia-San Sebastián



**Helbidea / Dirección:** P.º Bizkaia, 10  
20010 Donostia - San Sebastián

**Tel:** 943 45 85 21

**Faxa / Fax:** 943 34 42 86

**E-maila / E-mail:** cdamara@ext.grupogureak.com

**Erakunde titularra / Entidad titular:**

Gerontológico de Rentería, S.L.

**Mota / Tipo:** Pribatu itundua / Privado concertado

**Plaza Kopurua / Número de plazas:** 30

**Arduraduna / Responsable:** Esteban Basterretxea

## ARGI-BERRIA

### Donostia-San Sebastián



**Helbidea / Dirección:** Simona de la Just, 6  
20018 Donostia - San Sebastián

**Tel:** 943 31 68 71

**Faxa / Fax:** 943 31 68 72

**E-maila / E-mail:** argiberria@hotmail.com

**Erakunde titularra / Entidad titular:**

Residencia Argi-Berria, S.L.

**Mota / Tipo:** Pribatu itundua / Privado concertado

**Plaza Kopurua / Número de plazas:** 25

**Asteburuko zerbitzua / Servicio de fin de semana**

**Arduraduna / Responsable:**

Mercedes Ruiz Barriga

# Donostia-San Sebastián / Donostialdea

## BERIO

### Donostia-San Sebastián



**Helbidea / Dirección:** Escritor José Arteche, 2  
20018 Donostia - San Sebastián

**Tel:** 943 31 10 90

**Faxa / Fax:** 943 31 10 88

**E-maila / E-mail:** earteaga@biharko.org

**Erakunde titularra / Entidad titular:**

Gipuzkoako Foru Aldundia

**Mota / Tipo:** Publiko itundua / Público concertado

**Kopurua / Número de plazas:** 15

**aduna / Responsable:** Eli Arteaga

## BERRA

### Donostia-San Sebastián



**Helbidea / Dirección:** Berratxo Bidea, 2 (B.º Alza)  
20017 Donostia - San Sebastián

**Tel:** 943 35 30 30

**Faxa / Fax:** 943 35 02 32

**E-maila / E-mail:** admberra@quavitae.es

**Erakunde titularra / Entidad titular:**

Mapfre-Quavitae

**Mota / Tipo:** Pribatu itundua / Privado concertado

**Plaza Kopurua / Número de plazas:** 40

**Asteburuko zerbitzua / Servicio de fin de semana**

**Arduraduna / Responsable:** Misael Narros

# Donostia-San Sebastián / Donostialdea

## ELIZARAN

### Donostia-San Sebastián



**Helbidea / Dirección:** Fermín Calbetón 19  
20003 Donostia - San Sebastián

**Tel:** 943 42 57 18

**Faxa / Fax:** 943 42 57 18

**E-maila / E-mail:** elizaran@matiaf.net

**Erakunde titularra / Entidad titular:**

Gipuzkoako Foru Aldundia

**Mota / Tipo:** Publiko itundua / Público concertado

**Plaza Kopurua / Número de plazas:** 20

**Asteburuko zerbitzua / Servicio de fin de semana**

**Arduraduna / Responsable:**

Maider Otxoa Oiarbide

## JULIÁN REZOLA

### Donostia-San Sebastián



**Helbidea / Dirección:** Avda. de Zarautz, 123  
20018 Donostia - San Sebastián

**Tel:** 943 31 71 20

**Faxa / Fax:** 943 31 71 22

**E-maila / E-mail:** csannino@matiaf.net

**Erakunde titularra / Entidad titular:**

Matia Fundazioa

**Mota / Tipo:** Pribatu itundua / Privado concertado

**Plaza Kopurua / Número de plazas:** 25

**Asteburuko zerbitzua / Servicio de fin de semana**

**Arduraduna / Responsable:**

Cinzia Sannino

# Donostia-San Sebastián / Donostialdea

## LAMOUROUS

### Donostia-San Sebastián

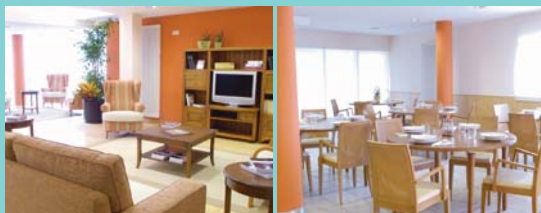

**Helbidea / Dirección:** Joseba Zubimendi, 1  
20015 Donostia - San Sebastián

**Tel:** 943 32 77 93

**Faxa / Fax:** 943 29 13 92

**E-maila / E-mail:** lamourous.direccion@matiaf.net

**Erakunde titularra / Entidad titular:**

Gerozerlan S.L.

**Mota / Tipo:** Pribatu itundua / Privado concertado

**Plaza Kopurua / Número de plazas:** 40

**Arduraduna / Responsable:**

Maider Azurmendi

## NTRA. SRA. DE LA PAZ

### Donostia-San Sebastián



**Helbidea / Dirección:** Egja, 21  
20012 Donostia - San Sebastián

**Tel:** 943 27 54 23

**Faxa / Fax:** 943 28 86 28

**E-maila / E-mail:** residencialapaz@ya.com

**Erakunde titularra / Entidad titular:** Instituto  
Franciscanas Misioneras de la Inmaculada Concepción

**Mota / Tipo:** Pribatu itundua / Privado concertado

**Plaza Kopurua / Número de plazas:** 30

**Asteburuko zerbitzua / Servicio de fin de semana**

**Arduraduna / Responsable:**

Lourdes Bayot Bordas

# Donostia-San Sebastián / Donostialdea

## RICARDO BERMINGHAM

Donostia-San Sebastián



**Helbidea / Dirección:** Camino de los Pinos, 35  
20018 Donostia - San Sebastián

**Tel:** 943 31 71 00

**Faxa / Fax:** 943 21 55 33

**E-maila / E-mail:** cdia@matiaf.net

**Erakunde titularra / Entidad titular:**

Matia Fundazioa

**Mota / Tipo:** Pribatu itundua / Privado concertado

**Plaza Kopurua / Número de plazas:** 40

**Asteburuko zerbitzua / Servicio de fin de semana**

**Arduraduna / Responsable:** Ana Orbegozo

## TXARA I

Donostia-San Sebastián



**Helbidea / Dirección:** P.º Zarategi, 100  
20015 Donostia - San Sebastián

**Tel:** 943 32 68 38 / 943 32 65 41

**Faxa / Fax:** 943 28 39 99

**E-maila / E-mail:** txaraI@matiaf.net

**Erakunde titularra / Entidad titular:**

Gipuzkoako Foru Aldundia

**Mota / Tipo:** Publiko itundua / Público concertado

**Plaza Kopurua / Número de plazas:** 25

**Arduraduna / Responsable:** M<sup>º</sup> José Gárate

# Donostia-San Sebastián / Donostialdea

## NTRA. SRA. DE LAS MERCEDES

### Donostia-San Sebastián



**Helbidea / Dirección:** Avda. de Navarra, 31  
20013 Donostia - San Sebastián

**Tel:** 943 29 31 11

**Faxa / Fax:** 943 32 29 57

**E-maila / E-mail:** cdmercedes@hurkoa.org

**Erakunde titularra / Entidad titular:**

Hurkoa Fundazioa

**Mota / Tipo:** Pribatu itundua / Privado concertado

**Plaza Kopurua / Número de plazas:** 62

**Asteburuko zerbitzua / Servicio de fin de semana**

**Arduraduna / Responsable:**

Nieves Saiz

## VILLA SACRAMENTO

### Donostia-San Sebastián

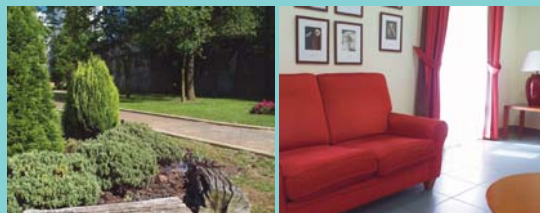

**Helbidea / Dirección:** Camino de  
Atarizar, 18-20

20013 Donostia - San Sebastián

**Tel:** 943 32 00 73

**Faxa / Fax:** 943 27 54 02

**E-maila / E-mail:** mjtosta@mapfre.com

**Erakunde titularra / Entidad titular:** Mapfre  
/ Quavitae Bizi-kalitate, S.L.

**Mota / Tipo:** Pribatu itundua / Privado concertado

**Plaza Kopurua / Número de plazas:** 30

**Asteburuko zerbitzua (larunbatetan  
bakarrik) / Servicio de fin de semana (sólo  
sábados)**

**Arduraduna / Responsable:** Misael Narros

# Donostia-San Sebastián / Donostialdea

## ZORROAGA

Donostia-San Sebastián



**Helbidea / Dirección:** Alto Zorroaga, 1  
20014 Donostia - San Sebastián

**Tel:** 943 45 18 00

**Faxa / Fax:** 943 46 02 12

**E-maila / E-mail:** mm.agirrezabal@zorroaga.com

**Erakunde titularra / Entidad titular:** Fundación Zorroaga

**Mota / Tipo:** Pribatu itundua / Privado concertado

**Plaza Kopurua / Número de plazas:** 50

**Asteburuko zerbitzua / Servicio de fin de semana**

**Arduraduna / Responsable:**

Mikel Mirena Agirrezabal

## SANTA MARÍA MAGDALENA

Hernani



**Helbidea / Dirección:** Sandiustemi, 1  
20120 Hernani

**Tel:** 943 33 11 03

**Faxa / Fax:** 943 55 01 79

**E-maila / E-mail:** ongintza@hernani.net

**Erakunde titularra / Entidad titular:** Patronato Municipal de Salud y Bienestar Social de Hernani

**Mota / Tipo:** Publiko itundua / Público concertado

**Plaza Kopurua / Número de plazas:** 30

**Asteburuko zerbitzua / Servicio de fin de semana**

**Arduraduna / Responsable:**

José León Etxart Oiartzabal

# Donostia-San Sebastián / Donostialdea

## ATSOBAKAR

### Lasarte-Oria

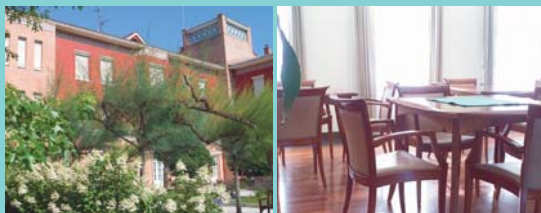

**Helbidea / Dirección:** Atsobakar Etorbidea, s/n  
20160 Lasarte - Oria

**Tel:** 943 36 67 70 / 943 37 60 55

**Faxa / Fax:** 943 36 67 70 / 943 37 60 55

**E-maila / E-mail:** [ssociales@lasarteoria.org](mailto:ssociales@lasarteoria.org)

**Erakunde titularra / Entidad titular:**

Lasarte-Oriako Udala

**Mota / Tipo:** Publiko itundua / Público concertado

**Plaza Kopurua / Número de plazas:** 15

**Arduraduna / Responsable:**

Nati del Hoyo / Marisa Zubiri

## PUNTAPAX

### Usurbil



**Helbidea / Dirección:** Kalezar, 15  
20170 Usurbil

**Tel:** 943 36 52 49

**E-maila / E-mail:** [gzkontxi.usurbil@udal.gipuzkoa.net](mailto:gzkontxi.usurbil@udal.gipuzkoa.net)

**Erakunde titularra / Entidad titular:**

Usurbilgo Udala

**Mota / Tipo:** Publiko itundua / Público concertado

**Plaza Kopurua / Número de plazas:** 12

**Asteburuko zerbitzua / Servicio de fin de semana**

**Arduraduna / Responsable:** Itziar Zubiri

Gipuzkoako adinekoen  
eguneko zentroyen gida

Guía de  
centros de día de Gipuzkoa  
para **personas mayores**

**Bidasoa-Txingudi / Oarsoaldea**

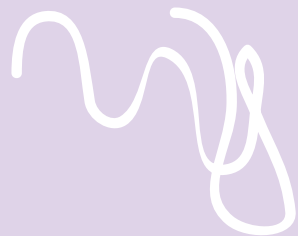

# Bidasoa-Txingudi / Oarsoaldea

## C.D. GERONTOLÓGICO DE ERRETERIA

### Errenteria



**Helbidea / Dirección:** Ctra. San Marcos, s/n  
20100 Errenteria

**Tel:** 943 34 43 46

**Faxa / Fax:** 943 34 42 86

**E-maila / E-mail:**

sanmarkosene@ext.grupogureak.com

**Erakunde titularra / Entidad titular:**

Gerontológico de Rentería, S.L.

**Mota / Tipo:** Pribatu itundua / Privado concertado

**Plaza Kopurua / Número de plazas:** 25

**Asteburuko zerbitzua / Servicio de fin de semana**

**Arduraduna / Responsable:** Esteban Basterretxea

## OLIBET

### Errenteria



**Helbidea / Dirección:** Mártires de la Libertad, 1  
20100 Errenteria

**Tel:** 943 34 16 72

**Faxa / Fax:** 943 34 16 72

**E-maila / E-mail:** jalkorta@biharko.org

**Erakunde titularra / Entidad titular:**

Gipuzkoako Foru Aldundia

**Mota / Tipo:** Publiko itundua / Público concertado

**Plaza Kopurua / Número de plazas:** 30

**Asteburuko zerbitzua / Servicio de fin de semana**

**Arduraduna / Responsable:** Ainhoa Hernández

# Bidasoa-Txingudi / Oarsoaldea

## GIBELETA Hondarribia



**Helbidea / Dirección:** Gibeleta, 8 - bajo.  
Local C  
20280 Hondarribia

**Tel:** 943 64 41 62 / 943 64 30 59

**Faxa / Fax:** 943 64 30 59

**E-maila / E-mail:** [centrogibeleta@terra.es](mailto:centrogibeleta@terra.es)

**Erakunde titularra / Entidad titular:**  
Gibeleta, S.A.

**Mota / Tipo:** Pribatu itundua / Privado concertado

**Plaza Kopurua / Número de plazas:** 37

**Asteburuko zerbitzua / Servicio de fin de semana**

**Arduraduna / Responsable:**  
Nieves Gibaja

## AMA XANTALEN Irun



**Helbidea / Dirección:** Virgen Milagrosa, s/n  
20304 Irun

**Tel:** 943 50 53 94

**Faxa / Fax:** 943 50 56 32

**E-maila / E-mail:** [mleal.residencia@irun.org](mailto:mleal.residencia@irun.org)

**Erakunde titularra / Entidad titular:**  
Irungo Udala

**Mota / Tipo:** Publiko itundua / Público concertado

**Plaza Kopurua / Número de plazas:** 15

**Asteburuko zerbitzua / Servicio de fin de semana**

**Arduraduna / Responsable:** María Leal

# Bidasoa-Txingudi / Oarsoaldea

## CASER RESIDENCIAL ANAKA

Irun



**Helbidea / Dirección:** Anaka, 8  
20301 Irun

**Tel:** 943 66 77 80

**Faxa / Fax:** 943 66 77 81

**E-maila / E-mail:** anaka@metroces.es

**Erakunde titularra / Entidad titular:**

Caser Residencial, S.A.U.

**Mota / Tipo:** Pribatu itundua / Privado concertado

**Plaza Kopurua / Número de plazas:** 60

**Asteburuko zerbitzua / Servicio de fin de semana**

**Arduraduna / Responsable:** Laura Rodríguez

## SERVICIOS BIDASOA TERCERA EDAD

Irun



**Helbidea / Dirección:** Lekaenea, 18 - 20 bajo  
20301 Irun

**Tel:** 943 61 87 98

**Faxa / Fax:** 943 61 24 93

**E-maila / E-mail:** bidasoat3edad@terra.es

**Erakunde titularra / Entidad titular:**

Servicios Bidasoa Tercera Edad, S.L.

**Mota / Tipo:** Pribatu itundua / Privado concertado

**Plaza Kopurua / Número de plazas:** 18

**Arduraduna / Responsable:** Carmen Rico García

# Bidasoa-Txingudi / Oarsoaldea

## ARTIA

Irun



**Helbidea / Dirección:** Pz. Julio Caro Baroja, 3  
20305 Irun

**Tel:** 943 57 09 90

**Faxa / Fax:** 00 3355 920 37 45

**E-maila / E-mail:** [centrodediaartia@hotmail.com](mailto:centrodediaartia@hotmail.com)

**Erakunde titularra / Entidad titular:**

Centro de día Artia, S.L.

**Mota / Tipo:** Pribatu itundua / Privado concertado

**Plaza Kopurua / Número de plazas:** 23

**Asteburuko zerbitzua / Servicio de fin de semana**

**Arduraduna / Responsable:**

M<sup>a</sup> Isabel Da Silva Reis

## AITON-ETXE

Oiartzun



**Helbidea / Dirección:** Mikelete, 10 - Altzibar  
Auzoa

20180 Oiartzun

**Tel:** 943 49 21 46

**Faxa / Fax:** 943 26 09 78

**E-maila / E-mail:** [aiton-etxe@orange.3s](mailto:aiton-etxe@orange.3s)

**Erakunde titularra / Entidad titular:** Aiton-  
Etxe Eguneko Zentroa, S.L.

**Mota / Tipo:** Pribatu itundua / Privado concertado

**Plaza Kopurua / Número de plazas:** 40

**Asteburuko zerbitzua / Servicio de fin de semana**

**Arduraduna / Responsable:** Itziar Piker

# Bidasoa-Txingudi / Oarsoalde

## PASAIAKO UDAL EGUNEKO Z.

### Pasaia



**Helbidea / Dirección:** San Pedro, 42  
20110 Pasaia

**Tel:** 943 39 75 96 / 943 40 40 68

**Faxa / Fax:** 943 39 60 26

**E-maila / E-mail:** egoitza@pasaia.net

**Erakunde titularra / Entidad titular:**

Pasaia Udala

**Mota / Tipo:** Publiko itundua / Público concertado

**Plaza Kopurua / Número de plazas:** 15

**Asteburuko zerbitzua / Servicio de fin de semana**

**Arduraduna / Responsable:** Joseba Oses

## OARSO EGUNEKO Z.

### Pasaia



**Helbidea / Dirección:** Blas de Lezo, 14  
20110 Pasaia

**Tel:** 943 52 89 54

**Faxa / Fax:** 943 52 89 54

**E-maila / E-mail:**

oficina@centrooarso.e.telefonica.com

**Erakunde titularra / Entidad titular:**

El Paseo C. de día S.L.

**Mota / Tipo:** Pribatu itundua / Privado concertado

**Plaza Kopurua / Número de plazas:** 21

**Asteburuko zerbitzua / Servicio de fin de semana**

**Arduraduna / Responsable:** Aitor Ibarbia Tolosa

Gipuzkoako adinekoen  
eguneko zentroyen gida

Guía de  
centros de día de Gipuzkoa  
para **personas mayores**



**Debagoiena / Debabarrena**  
**Alto Deba / Bajo Deba**



# Debagoiena / Debabarrena

## Alto Deba / Bajo Deba

### TORRESOROA EGUNEKO Z.

Antzuola



**Helbidea / Dirección:** Sagasti Auzoa  
20577 Antzuola

**Tel:** 943 76 62 48

**Faxa / Fax:** 943 78 71 00

**E-maila / E-mail:** bideberri@antzuola.net

**Erakunde titularra / Entidad titular:**

Antzuolako Udala

**Mota / Tipo:** Publiko itundua / Público concertado

**Plaza Kopurua / Número de plazas:** 19

**Arduraduna / Responsable:**

Antonio Rufo Gómez

### C. PSICOGERIÁTRICO AITA MENNI

Arrasate-Mondragón



**Helbidea / Dirección:** Uribe Auzoa, 15-16-17  
20500 Arrasate - Mondragón

**Tel:** 943 77 02 50

**Faxa / Fax:** 943 79 61 61

**E-maila / E-mail:** gerencia@aita-menni.org /  
eberecibar@aita-menni.org

**Erakunde titularra / Entidad titular:** Hermanas  
Hospitalarias del Sagrado Corazón de Jesús

**Mota / Tipo:** Pribatu itundua / Privado concertado

**Plaza Kopurua / Número de plazas:** 35

**Asteburuko zerbitzua / Servicio de fin de  
semana**

**Arduraduna / Responsable:**

Elena Berecibar

# Debagoiena / Debabarrena

## Alto Deba / Bajo Deba

### BERGARAKO UDAL EGUNEKO Z.

#### Bergara



**Helbidea / Dirección:** Bonifacio Laskurain  
Ibilbidea, 9  
20570 Bergara

**Tel:** 943 77 91 65

**Faxa / Fax:** 943 76 07 17

**E-maila / E-mail:** xlegorburu@bergara.net

**Erakunde titularra / Entidad titular:**  
Bergarako Udala

**Mota / Tipo:** Publiko itundua / Público concertado

**Plaza Kopurua / Número de plazas:** 12

**Arduraduna / Responsable:** Xabier Legorburu

### DEBAKO UDAL EGUNEKO Z.

#### Deba



**Helbidea / Dirección:** Plaza Gudarís  
20820 Deba

**Tel:** 943 19 13 60

**Faxa / Fax:** 943 19 13 39

**E-maila / E-mail:** gizartezerbitzuak@deba.net

**Erakunde titularra / Entidad titular:**  
Debako Udala

**Mota / Tipo:** Publiko itundua / Público concertado

**Plaza Kopurua / Número de plazas:** 20

**Arduraduna / Responsable:**  
María Eugenia Miranda

# Debagoiena / Debarrena

## Alto Deba / Bajo Deba

### C. D. EGOGAIN

Eibar



**Helbidea / Dirección:** Legarre, 8  
20600 Eibar

**Tel:** 943 82 00 87

**Faxa / Fax:** 943 20 09 71

**E-maila / E-mail:** bgutiérrez@gipuzkoa.net

**Erakunde titularra / Entidad titular:**  
Gipuzkoako Foru Aldundia

**Mota / Tipo:** Publiko itundua / Público concertado

**Plaza Kopurua / Número de plazas:** 30

**Asteburuko zerbitzua / Servicio de fin de semana**

**Arduraduna / Responsable:** Begoña Gutiérrez

### ELGETAKO LANDA Z. BALIOANITZA

Elgeta



**Helbidea / Dirección:** Domingo Iturbe, 9 - Behea  
20690 Elgeta

**Tel:** 943 76 82 38

**Faxa / Fax:** 943 76 82 38

**E-maila / E-mail:** c.d.elgeta@gsr.coop

**Erakunde titularra / Entidad titular:**  
Elgetako Udala

**Mota / Tipo:** Publiko itundua / Público concertado

**Plaza Kopurua / Número de plazas:** 7

**Arduraduna / Responsable:** Inge Landaluce

# Debagoiena / Debabarrena

## Alto Deba / Bajo Deba

### ELGOIBARKO UDAL EGUNEKO Z.

Elgoibar

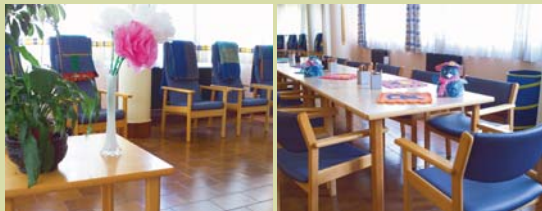

**Helbidea / Dirección:** San Francisco, 21  
20870 Elgoibar

**Tel:** 943 74 45 65

**Faxa / Fax:** 943 74 37 36

**E-maila / E-mail:** ongizatea@elgoibar.net

**Erakunde titularra / Entidad titular:**

Elgoibarko Udala

**Mota / Tipo:** Publiko itundua / Público concertado

**Plaza Kopurua / Número de plazas:** 15

**Arduraduna / Responsable:** Lorea Vila

### AITA MENNI

Eskoriatza



**Helbidea / Dirección:** Gastañadui, 22  
20540 Eskoriatza

**Tel:** 943 71 49 16

**E-maila / E-mail:** eberecibar@aita-menni.org

**Erakunde titularra / Entidad titular:**

Eskoriatzako Udala

**Mota / Tipo:** Publiko itundua / Público concertado

**Plaza Kopurua / Número de plazas:** 15

**Arduraduna / Responsable:**

Elena Berecibar

# Debagoiena / Debarrena

## Alto Deba / Bajo Deba

### SANTAKRUZKOA

#### Mendaro



**Helbidea / Dirección:** Azpilgoeta, 32  
20850 Mendaro

**Tel:** 943 03 17 46

**E-maila / E-mail:** zurekin@euskalnet.net

**Erakunde titularra / Entidad titular:**  
Mendaroko Udala

**Mota / Tipo:** Publiko itundua / Público concertado

**Plaza Kopurua / Número de plazas:** 15

**Arduraduna / Responsable:**  
Nuria Ansuategi / M<sup>a</sup> Luisa Fernández

### OÑATIKO UDAL EGUNEKO Z.

#### Oñati



**Helbidea / Dirección:** Marcelino Zelaia, 9  
20560 Oñati

**Tel:** 943 78 03 20 / 943 03 77 00

**Faxa / Fax:** 943 03 77 06

**E-maila / E-mail:** ogasuntza@oinati.net

**Erakunde titularra / Entidad titular:**  
Oñatiko Udala

**Mota / Tipo:** Publiko itundua / Público concertado

**Plaza Kopurua / Número de plazas:** 30

**Arduraduna / Responsable:** Itxaro Leibar



Gipuzkoako adinekoen  
eguneko zentroen gida

Guía de  
centros de día de Gipuzkoa  
para **personas mayores**

**Urola Garaia / Urola Erdia / Urola Kosta**  
**Alto Urola / Urola Medio / Urola Costa**



# Urola Garaia / Urola Erdia / Urola Kosta Alto Urola / Urola Medio / Urola Costa

## OSPITALETXE UDAL EGUNEKO Z.

Aia



**Helbidea / Dirección:** Iturri Kalea, 13  
20809 Aia

**Tel:** 943 13 11 44

**Faxa / Fax:** 943 13 41 04

**E-maila / E-mail:** gizzerbitzua.aia@udal.gipuzkoa.net

**Erakunde titularra / Entidad titular:**

Aiako Udala

**Mota / Tipo:** Publiko itundua / Público concertado

**Plaza Kopurua / Número de plazas:** 6

**Arduraduna / Responsable:** Luisa Agirretxe

## SAN JOSÉ UDAL EGUNEKO Z.

Azkoitia



**Helbidea / Dirección:** Alto Santa Cruz, s/n  
20720 Azkoitia

**Tel:** 943 85 13 23

**Faxa / Fax:** 943 85 24 60

**E-maila / E-mail:** azkoitia@biharko.org

**Erakunde titularra / Entidad titular:** Fundación

San José Egoitza

**Mota / Tipo:** Pribatu itundua / Privado concertado

**Plaza Kopurua / Número de plazas:** 20

**Asteburuko zerbitzua / Servicio de fin de semana**

**Arduraduna / Responsable:** Nekane Plazaola

# Urola Garaia / Urola Erdia / Urola Kosta Alto Urola / Urola Medio / Urola Costa

## BISTAEDER EGUNEKO Z.

Azpeitia



**Helbidea / Dirección:** Enparan, 6  
20730 Azpeitia

**Tel:** 943 15 74 96

**Faxa / Fax:** 943 15 74 96

**E-maila / E-mail:** amonero@biharko.org

**Erakunde titularra / Entidad titular:**

Azpeitiko Udala

**Mota / Tipo:** Publiko itundua / Público concertado

**Plaza Kopurua / Número de plazas:** 30

**Asteburuko zerbitzua / Servicio de fin de semana**

**Arduraduna / Responsable:** Arantzazu Montero  
López de Munain

## C. D. ERREZIL

Errezil



**Helbidea / Dirección:** Borondegí Etxea, s/n  
20737 Errezil

**Tel:** 943 81 16 20

**Faxa / Fax:** 943 15 00 81

**E-maila / E-mail:** saiaz@udal.gipuzkoa.net

**Erakunde titularra / Entidad titular:**

Errezilgo Udala

**Mota / Tipo:** Publiko itundua / Público concertado

**Plaza Kopurua / Número de plazas:** 8

**Arduraduna / Responsable:**

Elena Rikondo

# Urola Garaia / Urola Erdia / Urola Kosta Alto Urola / Urola Medio / Urola Costa

## GETARIAKO EGUNEKO Z.

### Getaria



**Helbidea / Dirección:** Kaia, 1 - Casa del Mar  
20808 Getaria

**Tel:** 943 14 06 18

**Faxa / Fax:** 943 14 06 18

**E-maila / E-mail:** zumaia@biharko.org

**Erakunde titularra / Entidad titular:**

Gipuzkoako Foru Aldundia

**Mota / Tipo:** Publiko itundua / Público concertado

**Plaza Kopurua / Número de plazas:** 15

**Arduraduna / Responsable:** Naike Illaramendi

## LEGAZPIKO UDAL EGUNEKO Z.

### Legazpi



**Helbidea / Dirección:** Latxartegi, 3  
20230 Legazpi

**Tel:** 943 73 11 48

**Faxa / Fax:** 943 73 12 76

**E-maila / E-mail:** mlombide@gsr.coop

**Erakunde titularra / Entidad titular:**

Legazpiko Udala

**Mota / Tipo:** Publiko itundua / Público concertado

**Plaza Kopurua / Número de plazas:** 24

**Asteburuko zerbitzua / Servicio de fin de semana**

**Arduraduna / Responsable:** Maite Lombide  
Lizarralde

# Urola Garaia / Urola Erdia / Urola Kosta Alto Urola / Urola Medio / Urola Costa

## ORIOKO EGUNEKO Z.

Orio



**Helbidea / Dirección:** Amantzale, 1 bajo  
20810 Orio

**Tel:** 943 83 33 49

**Faxa / Fax:** 943 83 33 49

**E-maila / E-mail:** zumaia@biharko.org

**Erakunde titularra / Entidad titular:**

Gipuzkoako Foru Aldundia

**Mota / Tipo:** Publiko itundua / Público concertado

**Plaza Kopurua / Número de plazas:** 28

**Asteburuko zerbitzua / Servicio de fin de semana**

**Arduraduna / Responsable:** Naike Illaramendi

## SANTA BÁRBARA

Urretxu



**Helbidea / Dirección:** Subida Santa Bárbara, s/n  
20700 Urretxu

**Tel:** 943 72 55 90

**E-maila / E-mail:** gizarte.ur@urretxu.net

**Erakunde titularra / Entidad titular:** Urretxuko  
Udala

**Mota / Tipo:** Publiko itundua / Público concertado

**Plaza Kopurua / Número de plazas:** 32

**Asteburuko zerbitzua / Servicio de fin de semana**

**Arduraduna / Responsable:** Reyes Gamiz

# Urola Garaia / Urola Erdia / Urola Kosta Alto Urola / Urola Medio / Urola Costa

## ZARAUZKO UDAL EGUNEKO Z.

### Zarautz



**Helbidea / Dirección:** Zigordia, 20  
20800 Zarautz

**Tel:** 943 13 00 37 / 943 00 51 00

**Faxa / Fax:** 943 89 42 15

**E-maila / E-mail:** eeguren@zarautz.org

**Erakunde titularra / Entidad titular:**

Zarauzko Udala

**Mota / Tipo:** Publiko itundua / Público concertado

**Plaza Kopurua / Número de plazas:** 30

**Asteburuko zerbitzua / Servicio de fin de semana**

**Arduraduna / Responsable:** Edurne Eguren

## ZESTOAKO UDAL EGUNEKO Z.

### Zestoa



**Helbidea / Dirección:** San Juan Bidea, 5  
20740 Zestoa

**Tel:** 943 14 70 19 / 943 14 71 32

**Faxa / Fax:** 943 14 70 19 / 943 14 80 74

**E-maila / E-mail:** sjegoitza@teletel.es /  
gizartekintza@zestoa.net

**Erakunde titularra / Entidad titular:**

Zestoako Udala

**Mota / Tipo:** Publiko itundua / Público concertado

**Plaza Kopurua / Número de plazas:** 15

**Arduraduna / Responsable:**

Joseba Illaramendi

# Urola Garaia / Urola Erdia / Urola Kosta Alto Urola / Urola Medio / Urola Costa

## BRANKA UDAL EGUNEKO Z.

Zumaia



**Helbidea / Dirección:** Aizkorni, 4 - bajo  
20750 Zumaia

**Tel:** 943 86 02 94

**Faxa / Fax:** 943 86 02 94

**E-maila / E-mail:** zumaia@biharko.org

**Erakunde titularra / Entidad titular:**

Zumaiako Udala

**Mota / Tipo:** Publiko itundua / Público concertado

**Plaza Kopurua / Número de plazas:** 20

**Asteburuko zerbitzua / Servicio de fin de semana**

**Arduraduna / Responsable:** Naike Illaramendi

## LAMOROUS ARGIXAO

Zumarraga



**Helbidea / Dirección:** Izazpi Auzoa, 20  
20700 Zumarraga

**Tel:** 943 72 98 48

**E-maila / E-mail:** argixao.direccion@gerozerlan.net

**Erakunde titularra / Entidad titular:**

Gipuzkoako Foru Aldundia

**Mota / Tipo:** Publiko itundua / Público concertado

**Plaza Kopurua / Número de plazas:** 30

**Arduraduna / Responsable:**

Javier Quintas

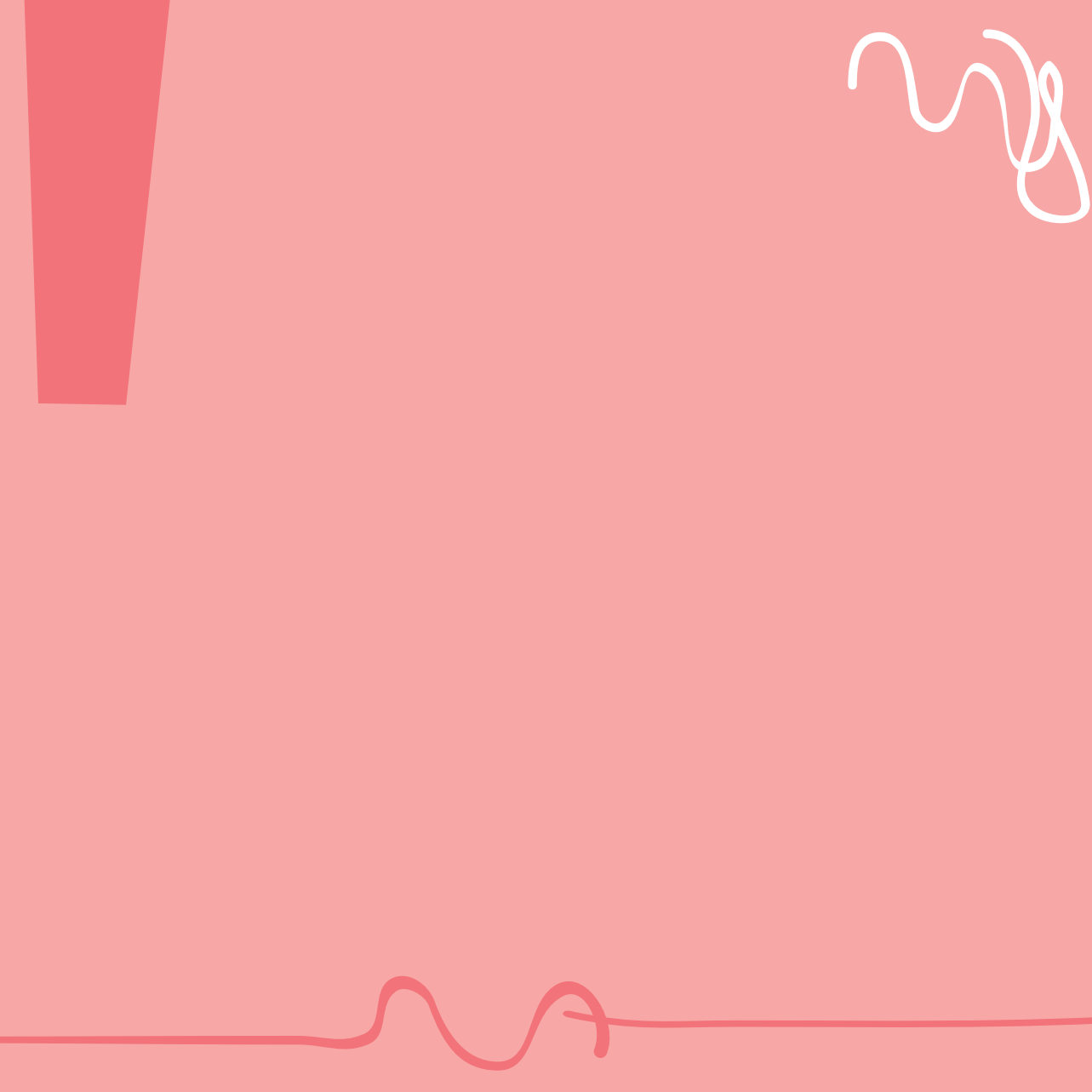



Gipuzkoako adinekoen  
eguneko zentroen gida

Guía de  
centros de día de Gipuzkoa  
para **personas mayores**

**Tolosa / Goierri**



# Tolosa / Goierri

## BEASAINGO EGUNEKO Z.

### Beasain



**Helbidea / Dirección:** Oriako Pasealekua,  
16 - Behea  
20200 Beasain

**Tel:** 943 88 02 09

**Faxa / Fax:** 943 88 02 09

**E-maila / E-mail:** jalkorta@biharko.org

**Erakunde titularra / Entidad titular:**  
Gipuzkoako Foru Aldundia

**Mota / Tipo:** Publiko itundua / Público concertado

**Plaza Kopurua / Número de plazas:** 19

**Asteburuko zerbitzua / Servicio de fin de semana**

**Arduraduna / Responsable:** Ainhoa Hernández

## LOINATZ EGUNEKO Z.

### Beasain



**Helbidea / Dirección:** Urbialde Plaza, 6 - Bajo  
20200 Beasain

**Tel:** 943 88 44 65

**E-maila / E-mail:** kelola@beasain.net

**Erakunde titularra / Entidad titular:** Beasaingo  
Udala

**Mota / Tipo:** Publiko itundua / Público concertado

**Plaza Kopurua / Número de plazas:** 18

**Asteburuko zerbitzua / Servicio de fin de semana**

**Arduraduna / Responsable:** Goiaz Estensoro

# Tolosa / Goierri

## GAZTAINONDO-ATEGI

### Berastegi



**Helbidea / Dirección:** Beheko Kalea s/n  
20492 Berastegi

**Tel:** 943 68 36 20

**E-maila / E-mail:** [udala@berastegi.net](mailto:udala@berastegi.net)

**Erakunde titularra / Entidad titular:**  
Berastegiko Udala

**Mota / Tipo:** Publiko itundua / Público concertado

**Plaza Kopurua / Número de plazas:** 20

**Arduraduna / Responsable:** Itziar Zubiri

## BIDEGOIANGO LANDA E. Z. BALIOANITZA

### Bidegoian



**Helbidea / Dirección:** Agerre Azpi, 17  
20496 Bidegoian

**Tel:** 943 68 11 28

**Faxa / Fax:** 943 68 10 98

**E-maila / E-mail:** [saiaz@udal.gipuzkoa.net](mailto:saiaz@udal.gipuzkoa.net)

**Erakunde titularra / Entidad titular:**  
Bidegoiango Udala

**Mota / Tipo:** Publiko itundua / Público concertado

**Plaza Kopurua / Número de plazas:** 12

**Arduraduna / Responsable:** Elena Rikondo

# Tolosa / Goierri

## PILARRENEA UDAL EGUNEKO Z.

### Idiazabal



**Helbidea / Dirección:** Kale Nagusia, 52  
20213 Idiazabal

**Tel:** 943 18 71 00

**Faxa / Fax:** 943 18 71 41

**E-maila / E-mail:** langaregz@telefonica.net

**Erakunde titularra / Entidad titular:** Idiazabalgo  
Udala

**Mota / Tipo:** Publiko itundua / Público concertado

**Plaza Kopurua / Número de plazas:** 20

**Asteburuko zerbitzua / Servicio de fin de semana**

**Arduraduna / Responsable:** Marian Jauregi

## SANITAS RESIDENCIAL TXINDOKI

### Lazkao



**Helbidea / Dirección:** Zubizkitza, 75  
20210 Lazkao

**Tel:** 943 80 55 92

**Faxa / Fax:** 943 88 52 44

**E-maila / E-mail:** jbl@sanitasresidencial.com

**Erakunde titularra / Entidad titular:**  
Gipuzkoako Foru Aldundia

**Mota / Tipo:** Publiko itundua / Público concertado

**Plaza Kopurua / Número de plazas:** 20

**Asteburuko zerbitzua / Servicio de fin de semana**

**Arduraduna / Responsable:** Joseba Badiola León

# Tolosa / Goierri

## MADRE MARÍA JOSEFA

Tolosa



**Helbidea / Dirección:** P.º Belate, 3  
20400 Tolosa

**Tel:** 943 65 51 21

**Faxa / Fax:** 943 65 32 93

**E-maila / E-mail:** inf@siervasdejesus.net

**Erakunde titularra / Entidad titular:** Religiosas Siervas de Jesús de la Caridad

**Mota / Tipo:** Pribatu itundua / Privado concertado

**Plaza Kopurua / Número de plazas:** 40

**Asteburuko zerbitzua / Servicio de fin de semana**

**Arduraduna / Responsable:** Azucena Manjón

## SAN COSME Y SAN DAMIÁN

Tolosa



**Helbidea / Dirección:** Ibarralde, 9  
20400 Tolosa

**Tel:** 943 67 34 66 / 943 67 27 32

**Faxa / Fax:** 943 67 34 66

**E-maila / E-mail:** sancosmesl@terra.es

**Erakunde titularra / Entidad titular:** Centro Gerontológico Residencia San Cosme y San Damián, S.L.

**Mota / Tipo:** Pribatu itundua / Privado concertado

**Plaza Kopurua / Número de plazas:** 18

**Asteburuko zerbitzua / Servicio de fin de semana**

**Arduraduna / Responsable:**  
Pedro Hueso Abancens

# Tolosa / Goierri

## SANTIAGO

### Villabona



**Helbidea / Dirección:** Larrea, s/n  
20150 Villabona

**Tel:** 943 69 11 12

**Faxa / Fax:** 943 69 33 76

**E-maila / E-mail:** bsocial.vill@udal.gipuzkoa.net

**Erakunde titularra / Entidad titular:**

Villabonako Udala

**Mota / Tipo:** Publiko itundua / Público concertado

**Plaza Kopurua / Número de plazas:** 4

**Arduraduna / Responsable:** M<sup>a</sup> Jesús Pardo Zojo

## ZEGAMAKO LANDA Z. BALIOANITZA

### Zegama



**Helbidea / Dirección:** Olaran Auzoa, 2  
20215 Zegama

**Tel:** 943 80 16 10

**Faxa / Fax:** 943 71 21 65

**E-maila / E-mail:** c.d.zegama@grs.coop

**Erakunde titularra / Entidad titular:**

Zegamako Udala

**Mota / Tipo:** Publiko itundua / Público concertado

**Plaza Kopurua / Número de plazas:** 8

**Arduraduna / Responsable:** Itziar Zubiri

## FRAISORO

### Zizurkil



**Helbidea / Dirección:** B° Elbarrena, s/n  
20159 Zizurkil

**Tel:** 943 69 60 51

**Faxa / Fax:** 943 69 44 96

**E-maila / E-mail:** fraisoro@matiaf.net

**Erakunde titularra / Entidad titular:**

Matia Fundazioa

**Mota / Tipo:** Pribatu itundua / Privado concertado

**Plaza Kopurua / Número de plazas:** 20

**Asteburuko zerbitzua / Servicio de fin de semana**

**Arduraduna / Responsable:** M<sup>a</sup> José Gárate



## Laster zabalduko diren zentroak Próximas aperturas de centros

### **CENTRO DE DÍA ZARAUTZ**

**Helbidea / Dirección:**

Gipuzkoa kalea

20800 **ZARAUTZ**

**Plaza Kopurua / Número de plazas:** 50

### **BISTA EDER (2)**

**Helbidea / Dirección:**

Julián Elorza 9-11

20730 **AZPEITIA**

**Plaza Kopurua / Número de plazas:** 36

### **GERONTOLÓGICO ALHÓNDIGA**

**Helbidea / Dirección:**

San Juan kalea

20400 **TOLOSA**

**Plaza Kopurua / Número de plazas:** 40

